

داسر فرنچاغن فیزیکل دیسا نگارا

DASAR PERANCANGAN FIZIKAL DESA NEGARA
DPF DESA NEGARA 2030

MESYUARAT SEBARAN & PEMAHAMAN
DASAR PERANCANGAN FIZIKAL DESA NEGARA
(DPF DESA NEGARA) 2030

PERINGKAT PERSEKUTUAN

10 APRIL 2018 (SELASA)

Institut Latihan Kesejahteraan Bandar, Perumahan dan Kerajaan Tempatan (I-KPKT), Bukit Tinggi

TUJUAN

MEMBERI KEFAHAMAN terhadap kandungan **DPF Desa Negara 2030**.

Memudahkan agensi pelaksana dan agensi pemantau **PERINGKAT PERSEKUTUAN menggunakan DPF Desa Negara 2030 sebagai rujukan** dalam mengenal pasti kawasan desa yang bersesuaian dalam **melaksanakan program dan projek pembangunan desa**.

KANDUNGAN PEMBENTANGAN

1

• Pengenalan

2

• Teras 1: Pengurusan Mampan Alam Sekitar Desa

3

• Teras 2 : Pengukuhan Hubungan Simbiotik Bandar – Desa

4

• Teras 3 : Pengukuhan Daya Huni Desa

5

• Teras 4 : Memperkasa Ekonomi Desa

6

• Teras 5 : Pengurusan Desa Berdaya Laksana

7

• Rumusan

PENGENALAN

LATAR BELAKANG DPF DESA NEGARA

داسر فرنچاغن فيزيكل ديسا نكارا
DASAR PERANCANGAN FIZIKAL DESA NEGARA
DPF DESA NEGARA 2030

Desa

DPF Desa Negara -dasar pembangunan fizikal desa yang pertama di Malaysia berbentuk **Operational Plan** dan menjadi **panduan kepada agensi pelaksana** bagi perancangan kawasan desa

KAWASAN KAJIAN:
Semenanjung Malaysia & WP Labuan

TEMPOH PERANCANGAN:
2016 - 2030

Disediakan berdasarkan Pelan Indikatif 9, RFN Ke-2 - yang menyatakan keperluan terhadap sebuah Dasar Pembangunan Desa Negara.

- Telah **digariskan dalam RMKe-11** melalui Kertas Strategi 4 (Teras 1) - rangka kerja spatial yang bersepadu bagi Kementerian dan agensi berkaitan untuk **mengenalpasti lokasi yang sesuai dalam melaksanakan projek pembangunan desa.**
- Merupakan satu dokumen yang menggariskan **pernyataan dasar, strategi dan langkah pelaksanaan** yang digubal mengikut **tema dan teras** bagi merealisasikan visi pembangunan desa sehingga tahun 2030.
- Satu sistem sokongan juga dibangunkan khusus untuk DPF Desa Negara iaitu **Characteristics of Rural Malaysia System (CHARMs).**

Fasa Penyediaan DPF Desa Negara

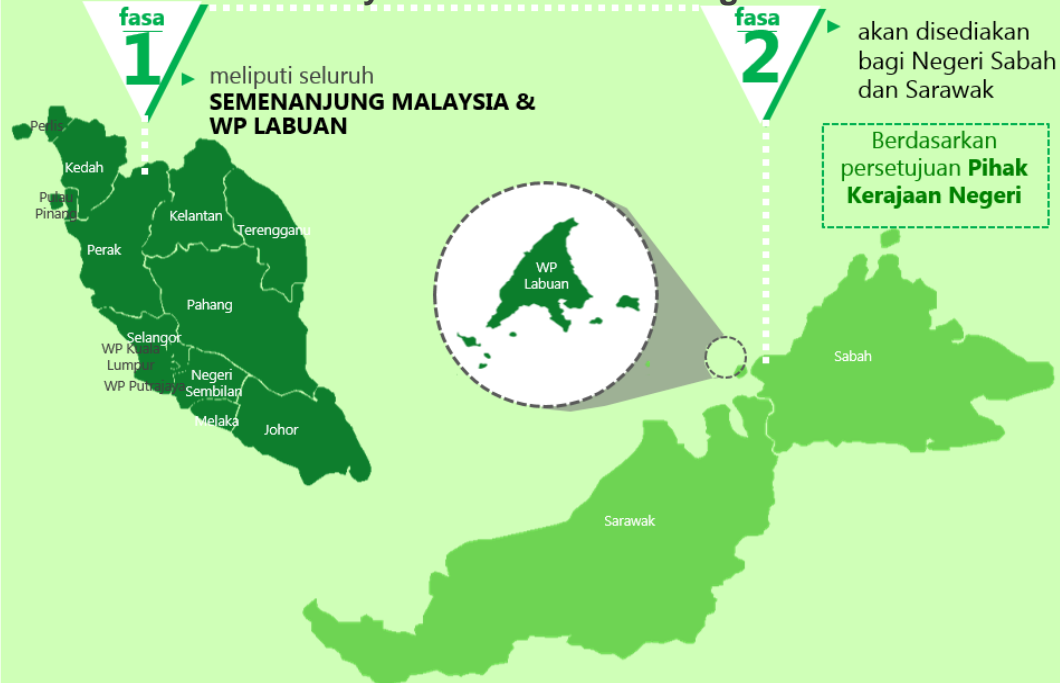

JUMLAH KAMPUNG DAN JKJK MENGIKUT NEGERI

NEGERI	BILANGAN KAMPUNG		JKKK
	JUMLAH KESELURUHAN	JUMLAH DENGAN LOKASI (SPATIAL)	
Perlis	263	261	387
Kedah	2,060	1,917	1,900
Pulau Pinang	631	547	488
Kelantan	2,200	1,824	767
Terengganu	1,686	1,333	994
Pahang	2,521	2,373	542
Perak	2,806	2,329	822
Selangor	741	657	380
Negeri Sembilan	1,662	1,096	387
Melaka	957	769	239
Johor	2,017	1,958	669
WP Labuan	27	27	27
Jumlah	17,571	15,091	7,602

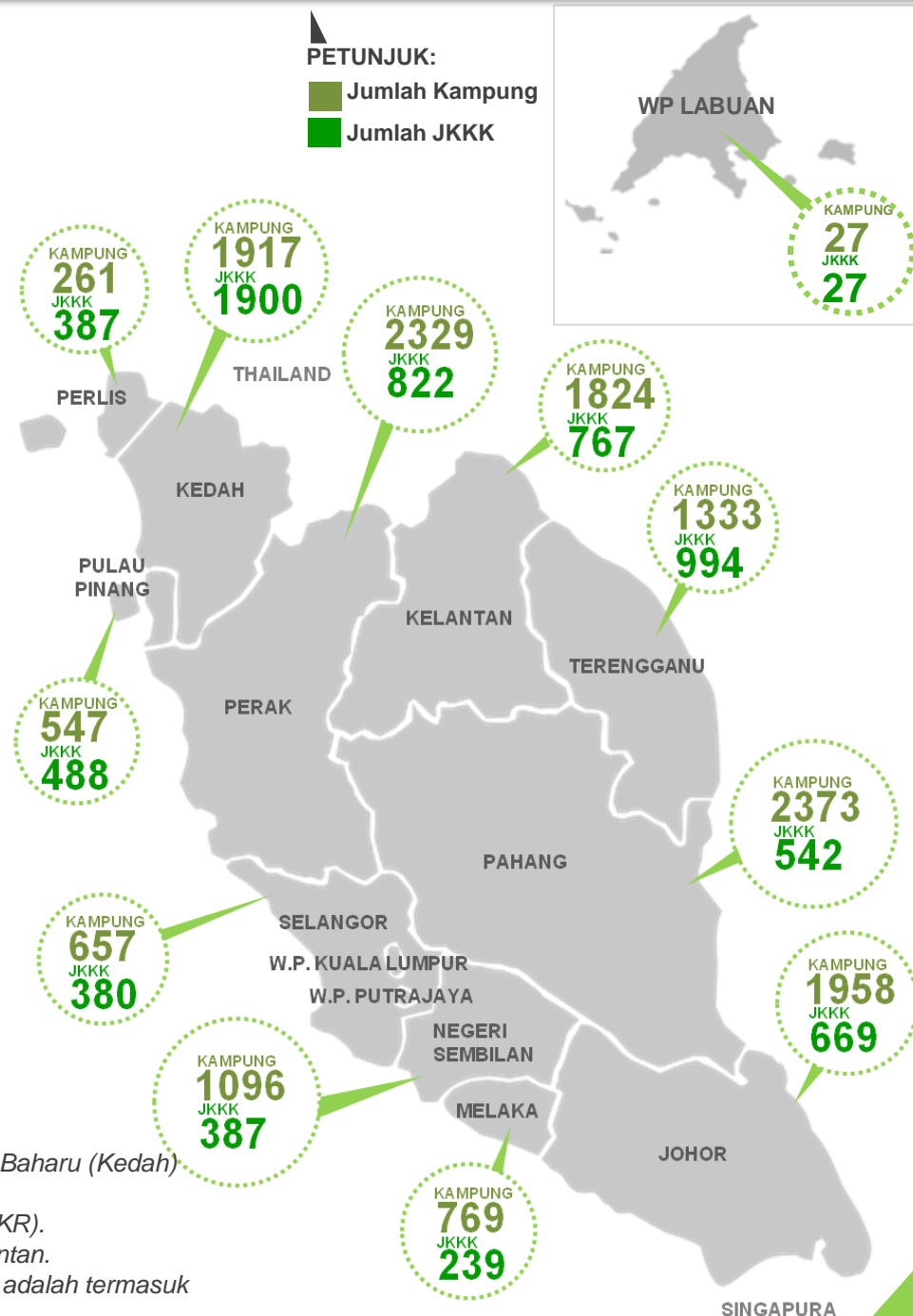

Sumber : DPF Desa Negara, 2016.

Nota:

1. Bilangan kampung adalah termasuk kampung induk dan kampung rangkaian.
2. Jumlah kampung tidak termasuk kampung di Daerah Barat Daya (Pulau Pinang), Daerah Bandar Baharu (Kedah) serta Jajahan Tumpat dan Kota Bharu (Kelantan).
3. Jumlah kampung tidak termasuk 308 Jawatankuasa Kemajuan dan Keselamatan Rancangan (JKKR).
4. JKJK meliputi semua kampung induk termasuk JKJP di Negeri Selangor, Pulau Pinang dan Kelantan.
5. Negeri Perlis mempunyai bilangan JKJK yang lebih tinggi berbanding kampung kerana jumlah ini adalah termasuk JKJK bagi taman perumahan.

RUMUSAN DASAR-DASAR UTAMA BERKAITAN PEMBANGUNAN DESA

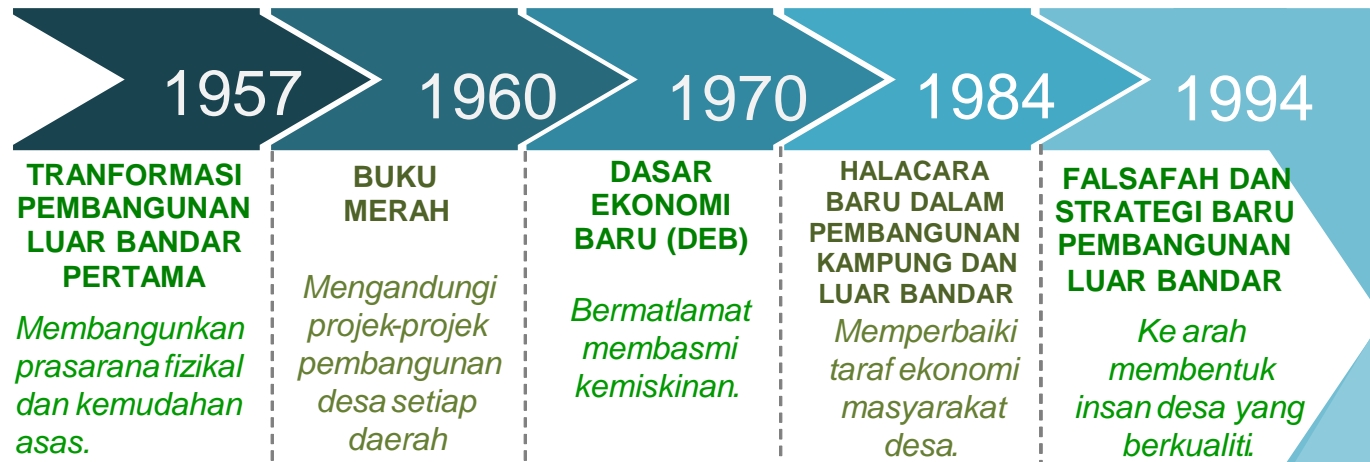

RANCANGAN FIZIKAL NEGARA KE-3
Menggalakkan pertumbuhan dinamik bandar dan luar bandar.

RMKe-11
Kertas Strategi 4:
Mentransformasikan luar bandar untuk meningkatkan kesejahteraan masyarakat

SDGs
Agenda pembangunan dunia bertujuan untuk kesejahteraan manusia

PELAN INDUK PEMBANGUNAN LUAR BANDAR
Memperkasa modal insan, peluang ekonomi, kualiti hidup dan urus tadbir desa

GERAKAN DAYA WAWASAN
Memastikan kawasan desa menjadi maju, menarik dan menguntungkan

GERAKAN DESA WAWASAN (GDW)
Menekankan penglibatan penduduk kampung dalam proses pembangunan desa.

DASAR-DASAR DESA PERINGKAT NEGERI

KEPERLUAN PENYEDIAAN DPF DESA NEGARA

1 Terdapat pelbagai maklumat, kajian dan definisi berkaitan desa yang perlu diselaraskan

2 Jurang bandar – desa

3 Penduduk desa – golongan kanak-kanak dan tua kerana penghijrahan (Kehilangan golongan tenaga kerja yang aktif)

4 Pelbagai ciri desa dan jenis kampung yang perlu dirancang dengan efisien

5 Aset sumber jaya dan biodiversiti desa tidak digunakan secara mampan

6 Produk warisan desa tidak dipelihara sebagai tarikan desa

7 Penghakisan imej dan identiti desa

8 Kegagalan fungsi PPD sebagai pusat perkhidmatan dan pertumbuhan ekonomi

9 Pertindihan fungsi dan peruntukan kewangan dipelbagai kementerian dan agensi

Kadar Urbanisasi

Tahun 2020	Tahun 2030
75%	80%

Sumber: RMKe-11

Jumlah Penduduk di Desa

Tahun 2016	Tahun 2020
7.7juta	7.39 juta

Sumber: Jabatan Perangkaan Malaysia, 2015

Guna Tanah Tepu Bina, Pertanian dan Hutan

	*Tahun 2001	**Tahun 2014
Tepu Bina	437,092 hektar	620,523 hektar
Pertanian	6,668,726 hektar	6,073,480 hektar
Hutan	5,844,887 hektar	5,749,564 hektar

Sumber: *Rancangan Fizikal Negara Pertama

** Sistem Maklumat Gunatanah Perancangan Bersepadu (I-Plan), 2014

Pencapaian PPD

70%

daripada 618 PPD di Semenanjung Malaysia tidak mencapai tahap pelaksanaan memuaskan

Sumber: DPF Desa Negara, 2016

PENYEDIAAN DPF DESA NEGARA - *STAKEHOLDERS ENGAGEMENT*

- Bulan April 2015
- Bulan Ogos 2015
- Bulan September 2015
- Bulan Julai 2015
- Bulan Ogos 2015 (3)

MESYUARAT JAWATANKUASA KERJA TINDAKAN NEGERI (JKTNg)

1. Perlis
2. Melaka
3. N. Sembilan
4. Pahang
5. Terengganu
6. Kelantan

MESYUARAT MAJLIS TINDAKAN PERSEKUTUAN NEGERI (MTPNg)

1. Selangor
2. Pulau Pinang
3. Kelantan

PERINGKAT LAPORAN AWAL

1. Mesyuarat JK Teras
2. Mesyuarat JK Teknikal

PERINGKAT LAPORAN TEKNIKAL / PENEMUAN

3. Mesyuarat JK Teras
4. Mesyuarat JK Teknikal
5. Mesyuarat JK Pemandu

PERINGKAT LAPORAN CADANGAN

6. Mesyuarat JK Teras
7. Mesyuarat JK Teknikal
8. Mesyuarat JK Pemandu

- Bulan April 2015
- Bulan Ogos 2015
- Bulan September 2015
- Bulan Julai 2016
- Bulan Ogos 2016 (3)

1. Perlis (2 Feb. 2017)
2. Perak (27 Feb. 2017)
3. Kelantan (13 Mac 2017)
4. Johor (21 Mac 2017)
5. N. Sembilan (21 Mac 2017)
6. Melaka (23 Mac 2017)
7. Terengganu (26 Mac 2017)
8. W.P. Labuan (26 Mac 2017)
9. Selangor (20 April 2017)
10. Kedah - (17 Julai 2017)
11. Pulau Pinang (20 Julai 2017)
12. Pahang (1 Ogos 2017)

KELULUSAN MPFN

26 APRIL 2017

DILANCARKAN

8 JUN 2017

KELULUSAN MJM

27 SEPTEMBER 2017

- Terengganu (September 2016)
- Negeri Sembilan (Oktober 2016)
- Melaka (Oktober 2016)
- Perlis (November 2016)

DEFINISI DESA, PEKAN, PPD DAN KAMPUNG

DESA

DESA

kawasan **selain daripada kawasan bandar**, terdiri daripada semua jenis petempatan kampung, pekan dan petempatan kecil lain yang kurang daripada 10,000 penduduk, bercirikan pertanian serta kaya dengan sumber alam semula jadi.

PEKAN

PEKAN

sebuah **petempatan kecil bercirikan bandar** yang terletak di kawasan luar bandar dengan jumlah penduduk kurang daripada 10,000 orang dan menempatkan aktiviti perdagangan berskala kecil, kemudahan awam dan mempunyai aktiviti mingguan (pasar pagi / tani, pasar sehari atau pasar malam).

PPD

PPD

pusat pertumbuhan desa kepada beberapa buah kampung yang terletak secara berkelompok dengan tampungan penduduk kurang 2,500.

KAMPUNG

KAMPUNG

sebuah **petempatan tradisi di kawasan desa** dan mempunyai ciri-ciri tradisional yang tinggi dari segi sosio budaya dan fizikal.

BILANGAN PEKAN

JUMLAH PEKAN DI SEMENANJUNG MALAYSIA

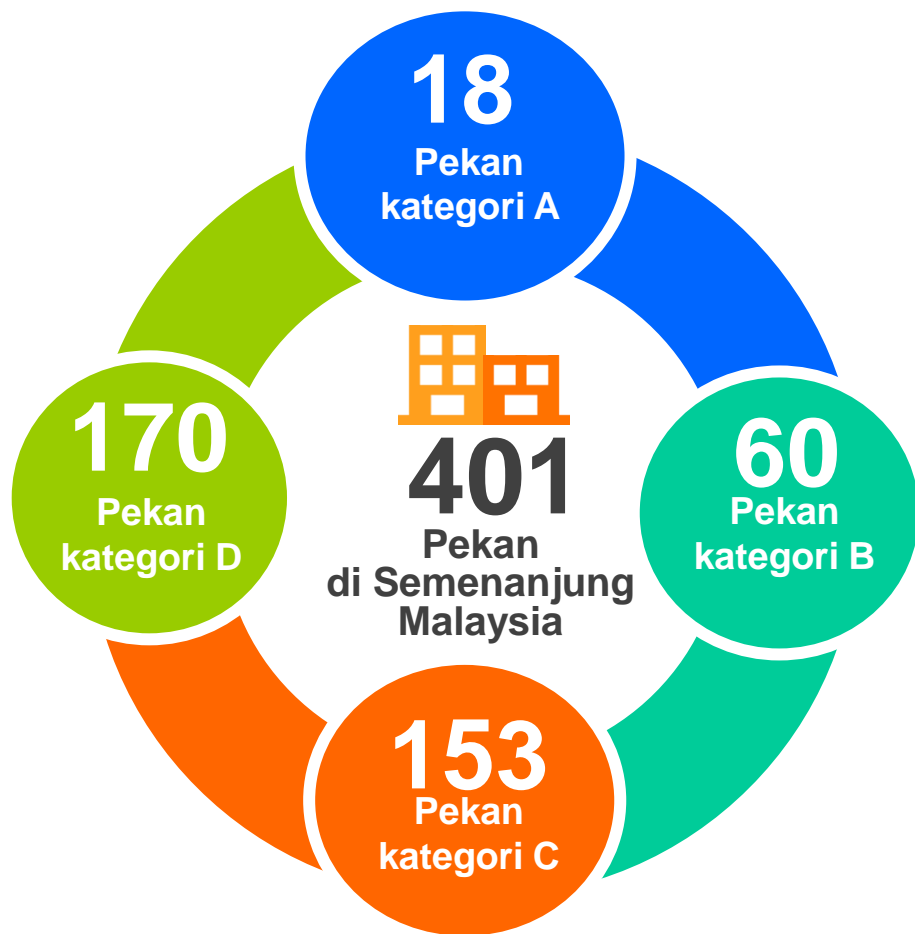

BILANGAN PEKAN MENGIKUT NEGERI

PERLIS

5

KEDAH

53

PULAU PINANG

23

KELANTAN

37

TERENGGANU

37

PAHANG

46

PERAK

59

SELANGOR

23

NEGERI SEMBILAN

48

MELAKA

11

JOHOR

59

W.P. LABUAN

0

BILANGAN PUSAT PERTUMBUHAN DESA (PPD)

JUMLAH PPD DI SEMENANJUNG MALAYSIA

618
PPD
di Semenanjung
Malaysia

172 PPD UNTUK CADANGAN NAIK TARAF MENGIKUT NEGERI

PERLIS

7

KEDAH

20

PULAU PINANG

0

KELANTAN

19

TERENGGANU

22

PAHANG

38

PERAK

4

SELANGOR

14

NEGERI SEMBILAN

0

MELAKA

3

JOHOR

45

W.P. LABUAN

0

LAPAN (8) KATEGORI KAMPUNG DPF DESA NEGARA

1

Kampung Tradisional

12,259
Kampung

2

Kampung Nelayan

83
Kampung

3

Kampung Tersusun

1,421
Kampung

4

Kampung Atas Air

9
Kampung

5

Kampung Orang Asli

833
Kampung

6

Petempatan Tanah
Rancangan FELDA /
FELCRA / RISDA

319
Kampung

7

Kampung Baru Cina

58
Kampung

8

Petempatan Estet

109
Kampung

KATEGORI KAMPUNG MENGIKUT NEGERI

BIL.	NEGERI	TRADISIONAL	TERSUSUN	NELAYAN	KOA	ESTET	BARU	RANCANGAN	ATAS AIR	JUMLAH
1	PERLIS	228	25	3	0	1	0	4	0	261
2	KEDAH	1,811	98	4	2	1	1	0	0	1,917
3	PULAU PINANG	471	46	3	0	12	6	0	9	547
4	PERAK	1,629	394	14	263	21	5	3	0	2,329
5	SELANGOR	563	35	0	36	2	17	4	0	657
6	NEGERI SEMBILAN	922	57	0	58	7	5	47	0	1,096
7	MELAKA	633	112	0	14	2	0	8	0	769
8	JOHOR	1,610	157	41	41	20	17	72	0	1,958
9	PAHANG	1,679	248	9	297	5	7	128	0	2,373
10	TERENGGANU	1,130	148	4	1	10	0	40	0	1,333
11	KELANTAN	1,556	101	5	121	28	0	13	0	1,824
12	LABUAN	27	0	0	0	0	0	0	0	27
JUMLAH		12,259	1,421	83	833	109	58	319	9	
JUMLAH KESELURUHAN										15,091

“Grid merupakan **sistem kawalan kepada penyimpanan maklumat** asas dan pembuat keputusan bagi Kajian DPF Desa Negara berdasarkan tipologi Grid DPF Desa Negara.”

“sistem sokongan yang dibangunkan khusus untuk DPF Desa Negara iaitu **Characteristics of Rural Malaysia System (CHARMs)**”

DPF DESA NEGARA

SISTEM GRID DESA

SISTEM CHARMS

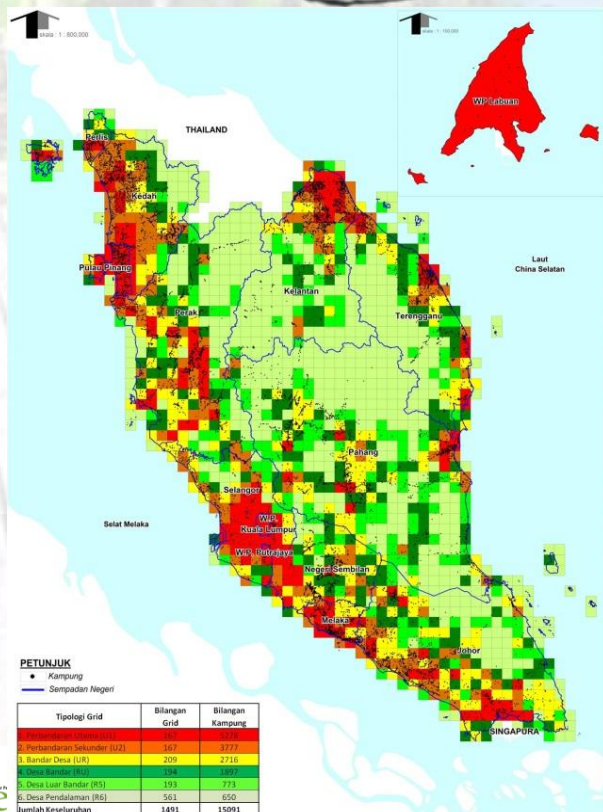

1,491
Bilangan Grid di Semenanjung Malaysia & WP Labuan

60%
Kampung terletak di kawasan **BANDAR**

40%
Kampung terletak di kawasan **DESA**

FUNGSI UTAMA CHARMS

1. Menilai tahap kemampuan kampung
2. Membantu menyokong membuat keputusan agihan sumber
3. Membantu dalam pemantauan pelaksanaan DPF Desa Negara

“Grid merupakan jaringan kawalan kepada kerja-kerja ukur kadaster dengan kedudukan titik kawalan pada sela 10 km x 10 km bagi semua kawasan termasuk pekan, bandar, luar bandar dan pedalaman.”

PLANMalaysia

(Jabatan Perancangan Bandar dan Desa)

“Grid merupakan sistem kawalan kepada penyimpanan maklumat asas dan pembuat keputusan bagi DPF Desa Negara berdasarkan tipologi Grid Desa.”

Tipologi Sistem Grid Desa Dibahagi Kepada 6 Kategori

TIPOLOGI GRID	KRITERIA
Perbandaran Utama – Major Urban (U1)	<ul style="list-style-type: none"> • Sebahagian dari kawasan metropolitan dan kawasan perbandaran utama • 90% kawasan tepu bina • Jumlah penduduk melebihi 25,000 orang • Berada di dalam pusat bandar
Perbandaran Sekunder – Secondary Urban (U2)	<ul style="list-style-type: none"> • Sebahagian dari ibu negeri dan daerah serta bandar utama • 70-90% kawasan tepubina • Jumlah penduduk 10,000-25,000 orang • Jarak ke pusat bandar terdekat : 5-10 km
Bandar Desa – Urban Rural (UR)	<ul style="list-style-type: none"> • Kawasan bandar (pusat petempatan utama) di luar konurbasi utama Negara – pinggir bandar. • 50 – 70% kawasan tepubina • Jumlah penduduk 5,000 – 10,000 orang • Jarak ke pusat bandar terdekat : 10-20km
Desa Bandar – Rural Urban (RU)	<ul style="list-style-type: none"> • Bandar / pekan kecil (pusat petempatan kecil) • 50% kawasan tepubina • Jumlah penduduk kurang 5,000 orang • Jarak ke pusat bandar terdekat : 20 – 40km
Desa Luar Bandar – Rural (R5)	<ul style="list-style-type: none"> • Kawasan PPD dan perkampungan utama • 70% kawasan terdiri daripada hutan dan kawasan pertanian • Jumlah penduduk kurang 2,500 orang • Jarak ke pusat bandar terdekat : 40 – 50km
Desa Pedalaman – Major / Mainly Rural (R6)	<ul style="list-style-type: none"> • Kawasan pedalaman dengan bilangan kecil perkampungan • 90% kawasan hutan dan pertanian • Jumlah penduduk kurang 1,000 orang • Jarak ke pusat bandar terdekat : >50km

TABURAN KAMPUNG MENGIKUT TIPOLOGI SISTEM GRID DESA

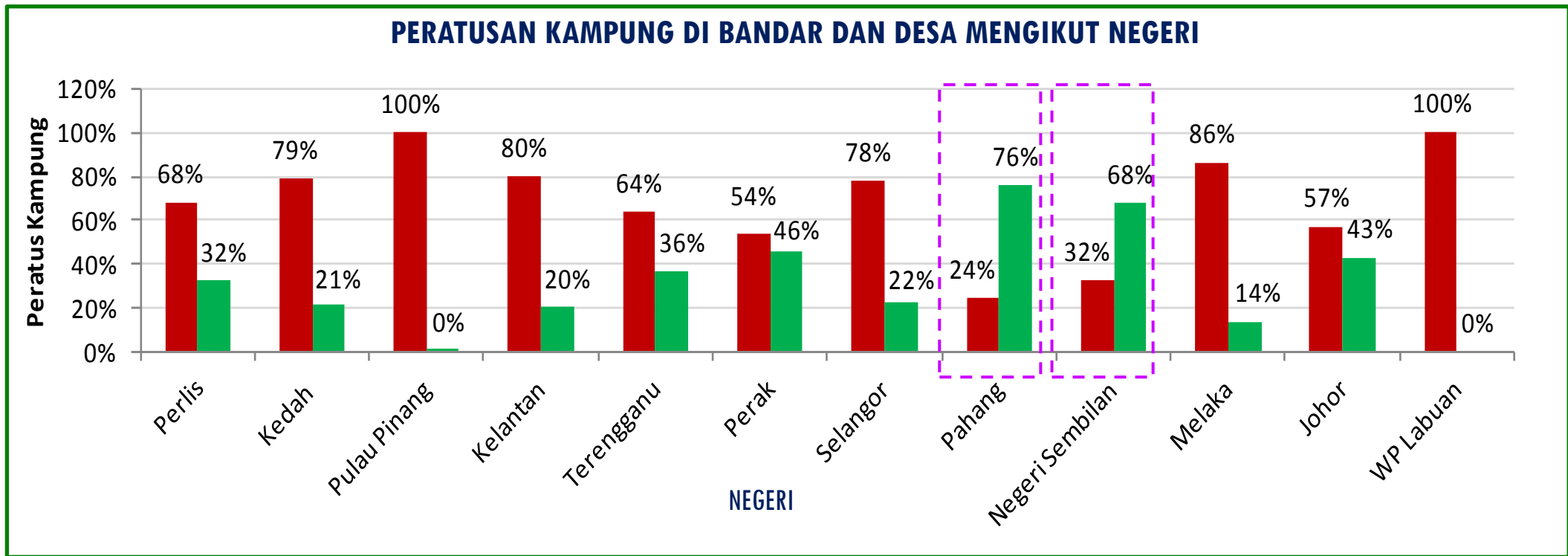

PETUNJUK

BANDAR

DESA

Peratusan Desa Melebihi 50%

60% Kampung terletak di kawasan **BANDAR**

40% Kampung terletak di kawasan **DESA**

VISI:

“DESA SEJAHTERA, NEGARA SEJAHTERA”

TEMA:

Harmoni

Hijau

Dinamis

3 Tema dijadikan **asas** kepada **pembentukan teras** dan pernyataan dasar. Tema ini sangat **sesuai dengan ciri-ciri desa** iaitu alam semula jadi, kawasan pertanian dan petempatan yang dirumuskan seperti berikut:

TERAS, PERNYATAAN DASAR, STRATEGI DAN LANGKAH

	KOD DASAR	PERNYATAAN DASAR	STRATEGI	LANGKAH
TERAS 1	AD singkatan daripada ALAM DESA	4 PERNYATAAN DASAR	9 STRATEGI	24 LANGKAH
TERAS 2	SD singkatan daripada SIMBIOTIK DESA	2 PERNYATAAN DASAR	4 STRATEGI	9 LANGKAH
TERAS 3	DD singkatan daripada DAYA DESA	5 PERNYATAAN DASAR	19 STRATEGI	52 STRATEGI
TERAS 4	ED singkatan daripada EKONOMI DESA	3 PERNYATAAN DASAR	8 STRATEGI	14 STRATEGI
TERAS 5	PD singkatan daripada PENGURUSAN DESA	3 PERNYATAAN DASAR	6 STRATEGI	14 STRATEGI
Jumlah		17	46	113

PERINGKAT

PERSEKUTUAN	16	Pernyataan Dasar	36	Strategi	69	Langkah
NEGERI	15	Pernyataan Dasar	33	Strategi	77	Langkah
DAERAH	16	Pernyataan Dasar	38	Strategi	80	Langkah

MODUL PEMANTAUAN DPF DESA NEGARA 2030

- Modul pemantauan akan dibangun pada fasa ke-2 CHARMs.
- Menilai Pencapaian DPF Desa Negara 2030
- Menyenaraikan strategi, langkah dan indikator
- **Tiga (3) Fasa Pemantauan:**
 - **FASA 1 : 2019 - 2020**
 - **FASA 2 : 2021 - 2025**
 - **FASA 3 : 2026 - 2030**

TERAS	PENYATAAN DASAR	INDIKATOR	PENCAPAIAN
TERAS 1 PENGURUSAN MAMPAN ALAM SEKITAR DAN BIODIVERSITI Teras 1 merupakan komponen utama yang memberikan imej kejayaan dan kesejahteraan desa. Pemeliharaan sumber biodiversiti dan alam sekitar desa membantu dalam memberi peluang ekonomi kepada penduduk desa.	T1-1 Penjagaan KSAS dan Sumber Biodiversiti Negara	PAUTAN	PERATUS
	T1-2 Pelaksanaan Peranan Komuniti Desa dalam Penjagaan Alam Sekitar		0
	T1-3 Pengurusan Risiko Bencana Yang Efektif		30
TERAS 2 PENGUKUHAN HUBUNGAN SIMBIOTIK BANDAR – LUAR BANDAR Teras 2 menekankan fungsi pekan dan rangkaian perhubungan di desa bagi mewujudkan perhubungan dua hala yang efektif. Peranan pekan dan pengangkutan juga membantu dalam mengukuhkan ekonomi, infrastruktur dan kesejahteraan desa dan bandar.	T2-1 Merekayasa Pekan Sebagai Pemangkin Pembangunan Luar Bandar		25
	T2-2 Pengukuhan 'Urban – Rural Link'		0
			0
TERAS 3 PENGUKUHAN DAYA HUNI DESA Teras 3 menekankan pembangunan desa yang selesa didiami dan mempunyai kehidupan yang aktif dan harmonis. Selain itu, usaha bagi menambah jumlah penduduk di kawasan desa boleh ditingkatkan melalui pengkalan ciri-ciri dan identiti desa.	T3-1 Pemeliharaan Karektor Spatial Desa		85
	T3-2 Pemeliharaan dan Pemuliharaan Warisan Budaya		0
	T3-3 Peningkatan Infrastruktur Yang Efisien		0
	T3-4 Penyediaan Kemudahan Awam		50
	T3-5 Pengukuhan Perpaduan dan Peningkatan Penyertaan Sosial		0
TERAS 4 MEMPERKASA EKONOMI DESA Teras 4 memberi fokus kepada aspek ekonomi dan sumber jaya desa bagi mewujudkan masyarakat desa yang lebih produktif. Pelaksanaan kepada modal insan juga turut ditekankan sebagai salah satu komponen utama dalam pembangunan desa.	T4-1 Menstruktur Semula Ekonomi Desa		0
	T4-2 Meningkatkan Produktiviti Ekonomi Desa		0
	T4-3 Pengukuhan Rantaian Nilai Ekonomi Desa		0

Peringkat Penyediaan Laporan Pemantauan DPF Desa Negara 2030

PLANMalaysia

JAN-FEB 2021 (FASA 1)

JAN-FEB 2026 (FASA 2)

JAN-FEB 2031 (FASA 3)

TERAS 1

PENGURUSAN MAMPAN ALAM SEKITAR DESA

(AD)

4

9

24

PERNYATAAN
DASAR

STRATEGI

LANGKAH

3

6

12

Bukit Hijau, Kedah

Hutan Lipur Tekala, Semenyih

Royal Belum, Perak

Lekir, Perak

AD 1

PENJAGAAN KSAS DAN SUMBER BIODIVERSITI DESA

AD1.1: Memelihara KSAS dan Biodiversiti Desa

AD1.2: Memulihara KSAS dan Biodiversiti Desa

AD1.3: Memartabatkan Khazanah dan Keindahan Warisan Alam Semula Jadi

AD 2

PEMERKASAAN KOMUNITI DALAM PENJAGAAN ALAM SEKITAR DESA

AD2.1: Memperkasa Pengurusan Sumber Biodiversiti Oleh Komuniti Desa

AD2.2: Meningkatkan Pengetahuan Dan Kesedaran KSAS dan Biodiversiti di Kalangan Komuniti Desa

AD2.3: Mempraktikkan Amalan Hijau di Kalangan Komuniti Desa

AD 3

PEMANTAUAN KUALITI ALAM SEKITAR DESA

AD3.1: Menambah Stesen Pemantauan Kualiti Alam Sekitar Desa

AD 4

PENGURUSAN RISIKO BENCANA EFEKTIF

AD4.1: Mewujudkan Sistem Pengurusan Risiko Bencana Yang Efektif

AD4.2: Meningkatkan Tahap Kesiapsiagaan Agensi Kerajaan dan Komuniti Desa

PERNYATAAN DASAR AD1 STRATEGI AD 1.1

PENJAGAAN KSAS DAN SUMBER BIODIVERSITI DESA Memelihara Ksas Dan Biodiversiti Desa

Langkah-langkah	Indikator Pelaksanaan	Fasa Pelaksanaan			Agensi Pelaksana	Agensi Pemantau	Sasaran Pencapaian (Fasa 1)
		*1	*2	*3			
AD1.1 C: Memelihara kawasan sumber makanan negara Grid Tipologi U1 U2 UR RU R5 R6	<ul style="list-style-type: none"> Kawalan pembangunan ke atas kawasan pertanian jenis tanah Kelas 1 dan 2 	√	√	√	<ul style="list-style-type: none"> Jabatan Pertanian Negeri Jabatan Perikanan Negeri Jabatan Veterinar Negeri PBT 	<ul style="list-style-type: none"> Kementerian Pertanian dan Industri Asas Tani PLANMalaysia 	Pengurangan 2% keluasan kawasan pertanian jenis tanah Kelas 1 dan 2
AD1.1 D: Memelihara sumber bukan semula jadi yang penting Grid Tipologi U1 U2 UR RU R5 R6	<ul style="list-style-type: none"> Pengekalan kawasan tasik buatan, bekas lombong dan kawasan penanaman padi. 	√	√	√	<ul style="list-style-type: none"> Jabatan Pertanian Negeri Jabatan Perikanan Negeri Jabatan Veterinar Negeri 	<ul style="list-style-type: none"> Kementerian Pertanian dan Industri Asas Tani 	Pengekalan keluasan kawasan sedia ada.

PERNYATAAN DASAR AD1 STRATEGI AD 1.2

PENJAGAAN KSAS DAN SUMBER BIODIVERSITI DESA Memulihara KSAS dan Biodiversiti Desa

Langkah-langkah	Indikator Pelaksanaan	Fasa Pelaksanaan			Agensi Pelaksana	Agensi Pemantau	Sasaran Pencapaian (Fasa 1)
		*1	*2	*3			
<p>AD1.2A: Menanam semula pokok-pokok tempatan di kawasan desa</p>	<ul style="list-style-type: none"> Bilangan Program Restorasi Tebus Guna dan Pemulihan Kawasan Terosot di Semenanjung Malaysia 	√	√	√	<ul style="list-style-type: none"> Jabatan Perhutanan Negeri Pihak Berkuasa Tempatan Pejabat Daerah dan Tanah JKKK 	<ul style="list-style-type: none"> Kementerian Sumber Asli dan Alam Sekitar PLANMalaysia @Negeri 	Pertambahan 5% kawasan berhutan
<p>Grid Tipologi</p> <p>U1 U2 UR RU R5 R6</p>							

PERNYATAAN DASAR AD1

STRATEGI AD 1.3

PENJAGAAN KSAS DAN SUMBER BIODIVERSITI DESA

Memartabatkan Khazanah dan Keindahan Warisan Alam Semula Jadi Desa

Langkah-langkah	Indikator Pelaksanaan	Fasa Pelaksanaan			Agensi Pelaksana	Agensi Pemantau	Sasaran Pencapaian (Fasa 1)
		*1	*2	*3			
<p>AD1.3 B: Memberi pengiktirafan terhadap kawasan semula jadi yang boleh dijadikan sebagai mercu tanda.</p>	<ul style="list-style-type: none"> Pengiktirafan kawasan alam semula jadi sebagai mercu tanda. 	√	√	√	<ul style="list-style-type: none"> Jabatan Warisan Negara Kementerian Pelancongan dan Kebudayaan Malaysia Jabatan Perhutanan Jabatan Taman Laut Malaysia 	<ul style="list-style-type: none"> Jabatan Warisan Negara Kementerian Pelancongan dan Kebudayaan Malaysia 	Pertambahan 10 kawasan alam semula jadi yang diiktiraf sebagai mercu tanda.
<p>Grid Tipologi</p> <p>U1 U2 UR RU R5 R6</p>							

PERNYATAAN DASAR AD2 STRATEGI AD 2.3

PEMERKASAAN KOMUNITI DALAM PENJAGAAN ALAM SEKITAR DESA Mempraktikkan Amalan Hijau di Kalangan Komuniti Desa

Langkah-langkah	Indikator Pelaksanaan	Fasa Pelaksanaan			Agensi Pelaksana	Agensi Pemantau	Sasaran Pencapaian (Fasa 1)
		*1	*2	*3			
<p>AD2.3 A: Mempraktikkan amalan hijau di kalangan komuniti desa</p> <p>Grid Tipologi</p> <p>U1 U2 UR RU R5 R6</p>	<ul style="list-style-type: none"> Peningkatan amalan hijau di desa. 	√	√	√	<ul style="list-style-type: none"> Kementerian Tenaga, Teknologi Hijau dan Air KKLW Jabatan Pendidikan Negeri Jabatan Alam Sekitar Negeri Perbadanan Pengurusan Sisa Pepejal dan Pembersihan Awam Pejabat Daerah dan Tanah JKKK 	<ul style="list-style-type: none"> Kementerian Tenaga, Teknologi Hijau dan Air 	Pertambahan 100 kampung yang mengamalkan amalan hijau.
<p>AD2.3 B: Memberi penganugerahan kepada desa yang terlibat dalam amalan hijau</p> <p>Grid Tipologi</p> <p>U1 U2 UR RU R5 R6</p>	<ul style="list-style-type: none"> Pertambahan kampung yang menerima anugerah berkaitan amalan hijau 	√	√	√	<ul style="list-style-type: none"> Kementerian Tenaga, Teknologi Hijau dan Air KKLW Jabatan Alam Sekitar Negeri Perbadanan Pengurusan Sisa Pepejal dan Pembersihan Awam Pejabat Daerah dan Tanah JKKK 	<ul style="list-style-type: none"> Kementerian Tenaga, Teknologi Hijau dan Air 	Pertambahan 10 kampung yang menerima anugerah berkaitan amalan hijau

PERNYATAAN DASAR AD4

STRATEGI AD 4.1

PENGURUSAN RISIKO BENCANA EFEKTIF

Mewujudkan Sistem Pengurusan Risiko Bencana Yang Efektif

Langkah-langkah	Indikator Pelaksanaan	Fasa Pelaksanaan			Agensi Pelaksana	Agensi Pemantau	Sasaran Pencapaian (Fasa 1)
		*1	*2	*3			
<p>AD4.1 A: Menyediakan Peta <i>Hazard</i> Banjir untuk lembangan-lembangan sungai utama.</p> <p>Grid Tipologi</p> <p>U1 U2 UR RU R5 R6</p>	<ul style="list-style-type: none"> Pertambahan bilangan Peta <i>Hazard</i> Banjir 	√	√	√	<ul style="list-style-type: none"> Jabatan Pengairan dan Saliran Pejabat Daerah dan Tanah NAHRIM 	<ul style="list-style-type: none"> Jabatan Pengairan dan Saliran NAHRIM 	15% daripada jumlah lembangan sungai utama mempunyai Peta <i>Hazard</i> Banjir
<p>AD4.1 C: Melaksanakan pengurusan guna tanah yang berkesan serta mengawal aktiviti di sepanjang sungai, tasik dan muara sungai.</p> <p>Grid Tipologi</p> <p>U1 U2 UR RU R5 R6</p>	<ul style="list-style-type: none"> Garis panduan Pembangunan Melibatkan Sungai dan Rezab Sungai 	√	√	√	<ul style="list-style-type: none"> PLANMalaysia @Negeri Jabatan Pengairan dan Saliran NAHRIM 	<ul style="list-style-type: none"> Jabatan Pengairan dan Saliran NAHRIM 	Tiada (0) struktur kekal yang boleh menghalang laluan air di sepanjang sungai
<p>AD4.1 D: Menjalankan langkah-langkah adaptasi dan mitigasi impak kenaikan paras laut terhadap kampung-kampung yang terletak di pesisir pantai</p> <p>Grid Tipologi</p> <p>U1 U2 UR RU R5 R6</p>	<ul style="list-style-type: none"> Jumlah langkah-langkah adaptasi dan mitigasi yang dijalankan. 	√	√	√	<ul style="list-style-type: none"> NAHRIM Jabatan Pengairan dan Saliran Jabatan Laut 	<ul style="list-style-type: none"> NAHRIM Jabatan Pengairan dan Saliran 	Penyediaan 3 langkah adaptasi dan mitigasi yang dijalankan di kawasan terdedah dengan ancaman kenaikan paras laut.

PERNYATAAN DASAR AD4

STRATEGI AD 4.2

PENGURUSAN RISIKO BENCANA EFEKTIF

Meningkatkan Tahap Kesiapsiagaan Agensi Kerajaan dan Komuniti Desa

Langkah-langkah	Indikator Pelaksanaan	Fasa Pelaksanaan			Agensi Pelaksana	Agensi Pemantau	Sasaran Pencapaian (Fasa 1)
		*1	*2	*3			
<p>AD4.2A: Menyediakan pelan dan Standard Prosedur Operasi (SOP) pengurusan bencana di peringkat kampung dan memastikan setiap penduduk mendapat penerangan dan latihan menghadapi bencana</p>	<ul style="list-style-type: none"> Pertambahan bilangan kampung yang menyediakan pelan pengurusan bencana di setiap daerah. 	√	√	√	<ul style="list-style-type: none"> Agensi Pengurusan Bencana Malaysia (NADMA) Jabatan Pertahanan Awam Malaysia (JPAM) Jabatan Bomba dan Penyelamat PDRM Pejabat Daerah dan Tanah 	<ul style="list-style-type: none"> Agensi Pengurusan Bencana Malaysia (NADMA) 	Pertambahan 5% kampung menyediakan pelan dan SOP pengurusan bencana
<p>Grid Tipologi</p>							
U1	U2	UR	RU	R5	R6		

PERNYATAAN DASAR AD4 STRATEGI AD 4.2

PENGURUSAN RISIKO BENCANA EFEKTIF

Meningkatkan Tahap Kesiapsiagaan Agensi Kerajaan dan Komuniti Desa

Langkah-langkah	Indikator Pelaksanaan	Fasa Pelaksanaan			Agensi Pelaksana	Agensi Pemantau	Sasaran Pencapaian (Fasa 1)
		*1	*2	*3			
<p>AD4.2B: Memasang sistem amaran awal di kesemua kampung berisiko tinggi.</p>	<ul style="list-style-type: none"> Tempoh pemindahan dari kawasan bencana melalui keberkesanan sistem amaran awal. 	√	√	√	<ul style="list-style-type: none"> Agensi Pengurusan Bencana Malaysia (NADMA) Jabatan Pertahanan Awam Malaysia (JPAM) Jabatan Bomba dan Penyelamat PDRM Pejabat Daerah dan Tanah 	<ul style="list-style-type: none"> Agensi Pengurusan Bencana Malaysia (NADMA) 	Pertambahan 5% kampung mempunyai sistem amaran awal bencana.
<p>Grid Tipologi</p>							
U1	U2	UR	RU	R5	R6		

PERNYATAAN DASAR AD4

STRATEGI AD 4.2

PENGURUSAN RISIKO BENCANA EFEKTIF

Meningkatkan Tahap Kesiapsiagaan Agensi Kerajaan dan Komuniti Desa

Langkah-langkah	Indikator Pelaksanaan	Fasa Pelaksanaan			Agensi Pelaksana	Agensi Pemantau	Sasaran Pencapaian (Fasa 1)
		*1	*2	*3			
<p>AD4.2C: Menyediakan penempatan transit bagi mangsa bencana</p>	<ul style="list-style-type: none"> Pertambahan bilangan pelaksanaan Program Pemajuan Kawasan (PPK) 	√	√	√	<ul style="list-style-type: none"> Agensi Pengurusan Bencana Malaysia (NADMA) Jabatan Pertahanan Awam Malaysia (JPAM) Jabatan Bomba dan Penyelamat. PDRM Pejabat Daerah dan Tanah 	<ul style="list-style-type: none"> KKLW 	Penyediaan sebuah kawasan penempatan semula berinfrastruktur lengkap
<p>Grid Tipologi</p>							
U1	U2	UR	RU	R5	R6		

TERAS 2

PENGUKUHAN HUBUNGAN SIMBIOTIK BANDAR – DESA (SD)

2

PERNYATAAN
DASAR

2

4

STRATEGI

3

9

LANGKAH

5

Kereta Api Shuttle Kelantan

Pekan Karai, Perak

Pekan Karai, Perak

Cherating, Pahang

Pekan-Brisu, Melaka

TERAS 2

PENGUKUHAN HUBUNGAN SIMBIOTIK BANDAR – DESA

2

Pernyataan
Dasar

4

Strategi

9

Langkah

SD 1

MEREKAYASA PEKAN
SEBAGAI PEMANGKIN
PEMBANGUNAN DESA

SD1.1: Memperkukuhkan
Pekan Sebagai
Pusat Ekonomi dan
Perkhidmatan Desa

SD1.2: Mengukuhkan
Peranan PPD

SD 2

PENGUKUHAN
'URBAN – RURAL' LINK

SD2.1: Memperkukuhkan
Rangkaian
Perhubungan
Antara Kampung –
Pekan – Bandar.

SD2.2: Menaik Taraf dan
Menyelenggara
Jalan Masuk dan
Jalan Dalam
Kampung

Pekan Karai, Perak

Pekan Pusing, Perak

Pekan Sungai Lembing, Pahang

PERNYATAAN DASAR SD1 STRATEGI SD 1.1

MEREKAYASA PEKAN SEBAGAI PEMANGKIN PEMBANGUNAN DESA Memperkukuhkan Pekan Sebagai Pusat Ekonomi dan Perkhidmatan Desa.

Langkah-langkah	Indikator Pelaksanaan	Fasa Pelaksanaan			Agensi Pelaksana	Agensi Pemantau	Sasaran Pencapaian (Fasa 1)
		*1	*2	*3			
<p>SD1.1A: Mengukuhkan pekan mengikut komponen pembangunan berdasarkan sempadan pekan.</p> <p>Grid Tipologi</p> <p>U1 U2 UR RU R5 R6</p>	<ul style="list-style-type: none"> Bilangan pekan yang dinaik taraf berdasarkan komponen pembangunan. 	√	√	√	<ul style="list-style-type: none"> Pejabat Daerah dan Tanah Pihak Berkuasa Tempatan PLANMalaysia KKLW 	<ul style="list-style-type: none"> PLANMalaysia 	10 pekan dinaik taraf berdasarkan komponen pembangunan
<p>SD1.1B: Menaik taraf pekan mengikut kategori.</p> <p>Grid Tipologi</p> <p>U1 U2 UR RU R5 R6</p>	<ul style="list-style-type: none"> Bilangan pekan yang dinaik taraf mengikut kategori. 	√	√	√	<ul style="list-style-type: none"> Pejabat Daerah dan Tanah Pihak Berkuasa Tempatan PLANMalaysia @Negeri KKLW 	<ul style="list-style-type: none"> PLANMalaysia 	15 pekan dinaik taraf mengikut kategori

PERNYATAAN DASAR SD1 STRATEGI SD 1.2

MEREKAYASA PEKAN SEBAGAI PEMANGKIN PEMBANGUNAN DESA Mengukuhkan Peranan PPD

Langkah-langkah	Indikator Pelaksanaan	Fasa Pelaksanaan			Agensi Pelaksana	Agensi Pemantau	Sasaran Pencapaian (Fasa 1)
		*1	*2	*3			
<p>SD1.2A: Mengukuhkan PPD mengikut cadangan komponen pembangunan.</p>	<ul style="list-style-type: none"> Bilangan PPD yang dilengkapi dengan komponen pembangunan. 	√	√	√	<ul style="list-style-type: none"> Pejabat Daerah dan Tanah Pihak Berkuasa Tempatan KKLW 	<ul style="list-style-type: none"> KKLW PLANMalaysia 	20 PPD yang dinaik taraf mengikut komponen pembangunan
<p>Grid Tipologi</p>							
U1	U2	UR	RU	R5	R6		

172
PPD
perlu dikekalkan
dan diperkukuhkan
mengikut
komponen
pembangunan
PPD

1. Pusat pengumpulan hasil pertanian.
2. Aktiviti perniagaan runcit berskala kecil.

1. Perhubungan jalan raya
2. Bekalan elektrik dan air
3. Perkhidmatan telekomunikasi dan ICT
4. Hentian pengangkutan awam

1. Kemudahan masyarakat dan rekreasi.
2. Pusat Transformasi Komuniti Bergerak (*Mobile CTC*)
3. Ejen Bank Berdaftar (EBB)

1. Program Pemulihan Dalam Komuniti (PDK)
2. Pusat aktiviti warga emas

PERNYATAAN DASAR SD2

PENGUKUHAN 'URBAN – RURAL' LINK

STRATEGI SD 2.2

Menaik Taraf dan Menyelenggara Jalan Masuk dan Jalan Dalam Kampung

Langkah-langkah	Indikator Pelaksanaan	Fasa Pelaksanaan			Agensi Pelaksana	Agensi Pemantau	Sasaran Pencapaian (Fasa 1)
		*1	*2	*3			
SD2.2A: Menaik taraf jalan masuk kampung.	<ul style="list-style-type: none"> Peningkatan bilangan kampung yang mempunyai jalan masuk berturap. 	√	√	√	<ul style="list-style-type: none"> JKR KKLW 	<ul style="list-style-type: none"> KKLW 	Pertambahan 100 kampung yang disediakan dengan jalan masuk berturap
Grid Tipologi U1 U2 UR RU R5 R6							
SD2.2B: Menaik taraf jalan dalam kampung.	<ul style="list-style-type: none"> Peningkatan bilangan kampung yang mempunyai jalan dalam berturap. 	√	√	√	<ul style="list-style-type: none"> JKR KKLW 	<ul style="list-style-type: none"> KKLW 	Pertambahan 150 kampung yang disediakan dengan jalan dalam berturap
Grid Tipologi U1 U2 UR RU R5 R6							

TERAS 3

PENGUKUHAN DAYA HUNI DESA (DD)

5

**PERNYATAAN
DASAR**

5

19

STRATEGI

15

52

LANGKAH

27

Sekinchan, Selangor

Langkawi

TERAS 3

PENGUKUHAN DAYA HUNI DESA (SD)

DD 1

PEMELIHARAAN KAREKTOR SPATIAL DESA

DD1.1: Menentukan Sempadan Kampung

DD1.2: Memetakan Aset Desa

DD1.3: Mengawal Pertukaran Guna Tanah Di Kawasan Desa

DD1.4: Memelihara Kawasan Zon Penampungan Desa

DD1.5: Meningkatkan Kependudukan Desa Terutama Golongan Muda dan Pesara Dari Bandar

DD1.6: Mengurus Rumah Usang Bagi Meningkatkan Imej dan Keindahan Desa

DD 2

PEMELIHARAAN DAN PEMULIHARAAN WARISAN DESA

DD2.1: Memelihara Rumah Melayu Tradisional

DD2.2: Menyemarakkan Industri Pembuatan Rumah Melayu Tradisional

DD2.3: Meningkatkan Kesedaran Masyarakat Tentang Warisan Budaya

DD2.4: Memartabatkan Warisan Kebangsaan Orang Hidup

DD 3

PENINGKATAN INFRASTRUKTUR YANG EFISIEN

DD3.1: Menjamin Sumber Bekalan Air Bersih Yang Berterusan Dan Mencukupi

DD3.2: Menyokong Pengagihan Bekalan Elektrik 24 Jam Yang Menyeluruh

DD3.3: Memacu ICT Dalam Menyokong Ekonomi Desa

DD3.4: Mengukuhkan Sistem Pengurusan Sisa Pepejal Di Desa

DD3.5: Mengukuhkan Sistem Pembetulan Di Desa

DD 4

PENYEDIAAN KEMUDAHAN AWAM

DD4.1: Menyediakan Kemudahan Awam Yang Mencukupi Dan Berkualiti

DD4.2: Memupuk Unsur 'Pemilikan Komuniti' Dan Konsep 'Social Enterprise'.

DD 5

PENGUKUHAN DAN PENINGKATAN PENYERTAAN SOSIAL

DD5.1: Mengukuhkan Perasaan Cinta Dan Semangat Kekitaan

DD5.2: Mengukuhkan Konsep Kejiranan Dan Kemasyarakatan Dalam Kehidupan Sehari-hari

PERNYATAAN DASAR DD1

PEMELIHARAAN KAREKTOR SPATIAL DESA

STRATEGI DD 1.1

Menentukan Sempadan Kampung

Langkah-langkah	Indikator Pelaksanaan	Fasa Pelaksanaan			Agensi Pelaksana	Agensi Pemantau	Sasaran Pencapaian (Fasa 1)
		*1	*2	*3			
DD1.1A: Mengenal pasti sempadan kampung berdasarkan ciri-ciri fizikal.	<ul style="list-style-type: none"> Pertambahan bilangan kampung mempunyai sempadan yang telah dikenal pasti dan diwartakan. 	√	√		<ul style="list-style-type: none"> JKKK Pejabat Daerah dan Tanah PLANMalaysia @Negeri KKLW 	<ul style="list-style-type: none"> PLANMalaysia@Negeri 	Pertambahan 1 negeri yang mempunyai sempadan kampung.
Grid Tipologi							
<div style="display: flex; justify-content: space-around;"> U1 U2 UR RU R5 R6 </div>							
DD1.1B: Mengemas kini data sempadan kampung dalam CHARMS	<ul style="list-style-type: none"> Pertambahan bilangan kampung mempunyai sempadan dimasukkan ke dalam CHARMS. 	√	√		<ul style="list-style-type: none"> Pejabat Daerah dan Tanah PLANMalaysia @Negeri 	<ul style="list-style-type: none"> PLANMalaysia 	Pertambahan 1 negeri yang mempunyai sempadan kampung di dalam CHARMS.
Grid Tipologi							
<div style="display: flex; justify-content: space-around;"> U1 U2 UR RU R5 R6 </div>							
DD1.1C: Meletakkan mercu tanda di sempadan kampung	<ul style="list-style-type: none"> Pertambahan bilangan kampung mempunyai mercu tanda. 	√	√	√	<ul style="list-style-type: none"> JKKK Pejabat Daerah dan Tanah KKLW 	<ul style="list-style-type: none"> PLANMalaysia@Negeri 	Pertambahan 10% kampung mempunyai mercu tanda.
Grid Tipologi							
<div style="display: flex; justify-content: space-around;"> U1 U2 UR RU R5 R6 </div>							

PERNYATAAN DASAR DD1

STRATEGI DD 1.2

PEMELIHARAAN KAREKTOR SPATIAL DESA

Memetakan Aset Desa

Langkah-langkah	Indikator Pelaksanaan	Fasa Pelaksanaan			Agensi Pelaksana	Agensi Pemantau	Sasaran Pencapaian (Fasa 1)
		*1	*2	*3			
<p>DD1.2C: Mengiktiraf kejayaan kampung yang membangun berdasarkan aset masing-masing melalui Anugerah Pembangunan Aset Cemerlang</p>	<ul style="list-style-type: none"> Bilangan kampung dianugerahkan Pembangunan Aset Cemerlang 	√	√	√	<ul style="list-style-type: none"> Pihak Berkuasa Tempatan PLANMalaysia @Negeri KKLW 	<ul style="list-style-type: none"> PLANMalaysia @Negeri 	1 kampung bagi setiap daerah dianugerahkan Pembangunan Aset Cemerlang
<p>Grid Tipologi</p>							
U1	U2	UR	RU	R5	R6		

PERNYATAAN DASAR DD1

PEMELIHARAAN KAREKTOR SPATIAL DESA

STRATEGI DD 1.4

Memelihara Kawasan Zon Penampakan Desa

Langkah-langkah	Indikator Pelaksanaan	Fasa Pelaksanaan			Agensi Pelaksana	Agensi Pemantau	Sasaran Pencapaian (Fasa 1)
		*1	*2	*3			
<p>DD1.4A: Membentuk kawasan pertanian sebagai zon penampakan desa</p>	<ul style="list-style-type: none"> Keluasan kawasan pertanian di UR dan RU yang dikekalkan. 	√	√	√	<ul style="list-style-type: none"> PBT PLANMalaysia @Negeri 	<ul style="list-style-type: none"> PLANMalaysia 	Pengekalan kawasan padi dan TKPM dikekalkan. Keluasan pertanian dibenarkan berlaku dengan pengurangan tidak melebihi 5% berbanding tahun 2016.
Grid Tipologi							
U1	U2	UR	RU	R5	R6		
<p>DD1.4B: Menerima pakai konsep Sempadan Pertumbuhan Bandar dan Sempadan Pembendungan Bandar untuk memelihara kawasan pertanian dan desa di pinggir dan bersempadan dengan bandar</p>	<ul style="list-style-type: none"> Pengekalan semua kampung sedia ada di kawasan bandar dan pinggir bandar 	√	√	√	<ul style="list-style-type: none"> PBT PLANMalaysia @Negeri 	<ul style="list-style-type: none"> PLANMalaysia 	Pengekalan jumlah kampung di U1, U2 dan UR (tiada pengurangan berbanding tahun 2016)
Grid Tipologi							
U1	U2	UR	RU	R5	R6		

PERNYATAAN DASAR DD1

STRATEGI DD 1.5

PEMELIHARAAN KAREKTOR SPATIAL DESA

Meningkatkan Kependudukan Desa Terutama Golongan Muda dan Pesara Dari Bandar

Langkah-langkah	Indikator Pelaksanaan	Fasa Pelaksanaan			Agensi Pelaksana	Agensi Pemantau	Sasaran Pencapaian (Fasa 1)
		*1	*2	*3			
<p>DD1.5A: Mengalakkan proses 'kebangkitan semula desa' (<i>rural rebound</i>) dan penyediaan perumahan baru berdensiti rendah yang mengekalkan ciri-ciri persekitaran kediaman desa.</p>	<ul style="list-style-type: none"> Bilangan unit kediaman berdensiti rendah. 	√	√	√	<ul style="list-style-type: none"> Pejabat Daerah dan Tanah PBT PLANMalaysia @Negeri KKLW 	<ul style="list-style-type: none"> PLANMalaysia @Negeri 	Pertambahan jumlah kediaman di UR dan RU tidak melebihi 2% berbanding data Jabatan Perangkaan Malaysia tahun 2010.
<p>Grid Tipologi</p>							
U1	U2	UR	RU	R5	R6		

PERNYATAAN DASAR DD1

PEMELIHARAAN KAREKTOR SPATIAL DESA

STRATEGI DD 1.6

Mengurus Rumah Usang Bagi Meningkatkan Imej dan Keindahan Desa

Langkah-langkah	Indikator Pelaksanaan	Fasa Pelaksanaan			Agensi Pelaksana	Agensi Pemantau	Sasaran Pencapaian (Fasa 1)
		*1	*2	*3			
DD1.6 C: Membaik pulih rumah usang sebagai inap desa atau rumah sewa	<ul style="list-style-type: none"> Jumlah rumah usang dibaik pulih dan dibangunkan sebagai inap desa atau rumah sewa. 	√	√	√	<ul style="list-style-type: none"> JKKK Pejabat Daerah dan Tanah KKLW PBT 	<ul style="list-style-type: none"> PLANMalaysia @Negeri 	Penurunan 2% jumlah rumah usang di kawasan desa.
Grid Tipologi							
U1	U2	UR	RU	R5	R6		

PERNYATAAN DASAR DD2

STRATEGI DD 2.1

PEMELIHARAAN DAN PEMULIHARAAN WARISAN DESA

Memulihara Rumah Melayu Tradisional

Langkah-langkah	Indikator Pelaksanaan	Fasa Pelaksanaan			Agensi Pelaksana	Agensi Pemantau	Sasaran Pencapaian (Fasa 1)
		*1	*2	*3			
<p>DD2.1A: Menyediakan inventori rumah Melayu tradisional.</p> <p>Grid Tipologi</p> <p>U1 U2 UR RU R5 R6</p>	<ul style="list-style-type: none"> Bilangan rumah Melayu tradisional yang diinventori. 	√	√	√	<ul style="list-style-type: none"> JKKK Pejabat Daerah dan Tanah PBT Kementerian Pelancongan dan Kebudayaan Jabatan Warisan Negara IPTA 	<ul style="list-style-type: none"> Jabatan Warisan Negara 	10 daerah telah menyediakan inventori rumah Melayu tradisional
<p>DD2.1B: Mewartakan rumah Melayu tradisional terpilih di bawah Akta Warisan Kebangsaan 2005 atau Enakmen Negeri.</p> <p>Grid Tipologi</p> <p>U1 U2 UR RU R5 R6</p>	<ul style="list-style-type: none"> Bilangan rumah Melayu yang diwartakan di bawah Akta Warisan Kebangsaan 2005 atau Enakmen Negeri. 	√	√	√	<ul style="list-style-type: none"> Kementerian Pelancongan dan Kebudayaan Jabatan Warisan Negara Pihak Kerajaan Negeri 	<ul style="list-style-type: none"> Jabatan Warisan Negara 	Pertambahan 10 unit rumah Melayu yang diwartakan oleh Jabatan Warisan Negara di bawah Akta Warisan Kebangsaan 2005

PERNYATAAN DASAR DD2

PEMELIHARAAN DAN PEMULIHARAAN WARISAN DESA

STRATEGI DD 2.2

Menyemarakkan Industri Pembuatan Rumah Melayu Tradisional

Langkah-langkah	Indikator Pelaksanaan	Fasa Pelaksanaan			Agensi Pelaksana	Agensi Pemantau	Sasaran Pencapaian (Fasa 1)
		*1	*2	*3			
<p>DD2.2A: Mempelbagaikan latihan kemahiran membuat rumah Melayu tradisional kepada generasi muda.</p>	<ul style="list-style-type: none"> Bilangan tukang rumah dan pembuat rumah Melayu tradisional yang memberi latihan di kolej dan pusat latihan. 	√	√	√	<ul style="list-style-type: none"> Institusi Latihan Perindustrian Jabatan Tenaga Manusia (JTM) Jabatan Warisan Negara Pejabat Daerah dan Tanah PLANMalaysia@Negeri Kementerian Pelancongan dan Kebudayaan 	<ul style="list-style-type: none"> KKLW Jabatan Warisan Negara 	Pertambahan 3 IPT yang menyediakan kursus berkaitan pembuatan rumah Melayu tradisional
Grid Tipologi							
U1	U2	UR	RU	R5	R6		
<p>DD2.2B: Membantu mempromosi dan memasarkan produk binaan</p>	<ul style="list-style-type: none"> Bilangan jenis produk binaan yang dibangun dan dipasarkan. 	√	√	√	<ul style="list-style-type: none"> Institusi Latihan Perindustrian Jabatan Tenaga Manusia (JTM) Jabatan Warisan Negara Pejabat Daerah dan Tanah PBT Kementerian Pelancongan dan Kebudayaan 	<ul style="list-style-type: none"> KKLW Jabatan Warisan Negara 	Pertambahan 3 lokasi untuk pasaran semua produk binaan Rumah Melayu Tradisional
Grid Tipologi							
U1	U2	UR	RU	R5	R6		
<p>DD2.2C: Mengadakan program kesedaran untuk memartabatkan nilai estetik reka bentuk tradisional rumah Melayu.</p>	<ul style="list-style-type: none"> Bilangan penganjuran program kesedaran mengenai seni bina dan reka bentuk rumah tradisional. 	√	√	√	<ul style="list-style-type: none"> Jabatan Warisan Negara Pejabat Daerah dan Tanah PBT Kementerian Pelancongan dan Kebudayaan 	<ul style="list-style-type: none"> KKLW Jabatan Warisan Negara 	Pertambahan 10% bilangan program berkaitan seni bina dan reka bentuk
Grid Tipologi							
U1	U2	UR	RU	R5	R6		

PERNYATAAN DASAR DD2

PEMELIHARAAN DAN PEMULIHARAAN WARISAN DESA

STRATEGI DD 2.3

Meningkatkan Kesedaran Masyarakat Tentang Warisan Budaya

Langkah-langkah	Indikator Pelaksanaan	Fasa Pelaksanaan			Agensi Pelaksana	Agensi Pemantau	Sasaran Pencapaian (Fasa 1)
		*1	*2	*3			
<p>DD2.3A: Menganjurkan program-program warisan budaya.</p>	<ul style="list-style-type: none"> Bilangan penganjuran program warisan budaya di peringkat kebangsaan dan antarabangsa 	√	√	√	<ul style="list-style-type: none"> Jabatan Warisan Negara Jabatan Kebudayaan Keseniaan Negara Pejabat Daerah dan Tanah PBT KKLW JKKK 	<ul style="list-style-type: none"> Kementerian Pelancongan dan Kebudayaan KKLW 	Pertambahan 5% program berkaitan warisan budaya di peringkat kebangsaan dan antarabangsa
<p>Grid Tipologi</p> <p>U1 U2 UR RU R5 R6</p>							
<p>DD2.3B: Memberi latihan seni budaya kepada generasi muda.</p>	<ul style="list-style-type: none"> Bilangan penawaran latihan seni budaya oleh agensi kerajaan. 	√	√	√	<ul style="list-style-type: none"> Jabatan Warisan Negara Jabatan Kebudayaan Keseniaan Negara Kementerian Pelancongan dan Kebudayaan Kementerian Pengajian Tinggi Kementerian Pendidikan 	<ul style="list-style-type: none"> Kementerian Pelancongan dan Kebudayaan KKLW 	Pertambahan 2% jumlah latihan seni budaya oleh agensi kerajaan.
<p>Grid Tipologi</p> <p>U1 U2 UR RU R5 R6</p>							

PERNYATAAN DASAR DD2

PEMELIHARAAN DAN PEMULIHARAAN WARISAN DESA

STRATEGI DD 2.4

Memartabatkan Warisan Kebangsaan Orang Hidup

Langkah-langkah	Indikator Pelaksanaan	Fasa Pelaksanaan			Agensi Pelaksana	Agensi Pemantau	Sasaran Pencapaian (Fasa 1)
		*1	*2	*3			
DD2.4A: Memberi bantuan kebajikan kepada WAKOH.	<ul style="list-style-type: none"> Bilangan jenis bantuan kebajikan dan kemudahan yang diberikan kepada WAKOH. 	√	√	√	<ul style="list-style-type: none"> Jabatan Warisan Negara Kementerian Pelancongan dan Kebudayaan 	<ul style="list-style-type: none"> Jabatan Warisan Negara 	Pertambahan 1 jenis bantuan kepada WAKOH
Grid Tipologi							
<div style="display: flex; justify-content: space-around;"> <div style="background-color: red; color: white; padding: 2px;">U1</div> <div style="background-color: orange; color: white; padding: 2px;">U2</div> <div style="background-color: yellow; color: black; padding: 2px;">UR</div> <div style="background-color: green; color: white; padding: 2px;">RU</div> <div style="background-color: lightgreen; color: black; padding: 2px;">R5</div> <div style="background-color: lightgrey; color: black; padding: 2px;">R6</div> </div>							
DD2.4B: Menjadikan WAKOH sebagai tenaga pengajar di IPTA dan Inap Desa.	<ul style="list-style-type: none"> Bilangan WAKOH yang menjadi tenaga pengajar 	√	√	√	<ul style="list-style-type: none"> Jabatan Warisan Negara Kementerian Pelancongan dan Kebudayaan Kementerian Pengajian Tinggi Kementerian Pendidikan Perbadanan Kemajuan Kraftangan Malaysia Kraftangan Malaysia JKKK 	<ul style="list-style-type: none"> Kementerian Pelancongan dan Kebudayaan Kementerian Pengajian Tinggi 	Pertambahan 2 orang WAKOH menjadi tenaga pengajar
Grid Tipologi							
<div style="display: flex; justify-content: space-around;"> <div style="background-color: red; color: white; padding: 2px;">U1</div> <div style="background-color: orange; color: white; padding: 2px;">U2</div> <div style="background-color: yellow; color: black; padding: 2px;">UR</div> <div style="background-color: green; color: white; padding: 2px;">RU</div> <div style="background-color: lightgreen; color: black; padding: 2px;">R5</div> <div style="background-color: lightgrey; color: black; padding: 2px;">R6</div> </div>							

PERNYATAAN DASAR DD3

PENINGKATAN INFRASTRUKTUR YANG EFISIEN

STRATEGI DD 3.1

Menjamin Sumber Bekalan Air Bersih Yang Berterusan Dan Mencukupi

Langkah-langkah	Indikator Pelaksanaan	Fasa Pelaksanaan			Agensi Pelaksana	Agensi Pemantau	Sasaran Pencapaian (Fasa 1)
		*1	*2	*3			
<p>DD3.1C: Melaksanakan sistem bekalan air alternatif di kawasan pedalaman yang jauh dari infrastruktur bekalan air (air bukit, air tanah dan air sungai).</p>	<ul style="list-style-type: none"> Peratusan kampung yang mendapat bekalan air secara alternatif. 	√	√	√	<ul style="list-style-type: none"> KKLW Agensi / Syarikat Bekalan Air Negeri 	<ul style="list-style-type: none"> KKLW 	Pertambahan 50 kampung kampung yang mendapat bekalan air secara alternatif
Grid Tipologi							
U1	U2	UR	RU	R5	R6		
<p>DD3.1D: Menyediakan bekalan air kepada rumah-rumah kampung yang masih belum menerima bekalan air bersih secara 24 jam</p>	<ul style="list-style-type: none"> Bilangan kampung yang terlibat dengan Program Bekalan Air Luar Bandar dan mendapat bekalan air bersih. 	√	√	√	<ul style="list-style-type: none"> KKLW Agensi / Syarikat Bekalan Air Negeri 	<ul style="list-style-type: none"> KKLW 	Pertambahan 300 kampung yang mendapat bekalan air bersih.
Grid Tipologi							
U1	U2	UR	RU	R5	R6		

PERNYATAAN DASAR DD3

PENINGKATAN INFRASTRUKTUR YANG EFISIEN

STRATEGI DD 3.2

Menyokong Pengagihan Bekalan Elektrik 24 Jam Yang Menyeluruh

Langkah-langkah	Indikator Pelaksanaan	Fasa Pelaksanaan			Agensi Pelaksana	Agensi Pemantau	Sasaran Pencapaian (Fasa 1)
		*1	*2	*3			
<p>DD3.2B: Menyediakan bekalan elektrik alternatif kepada kampung sesuai terutama yang terletak di luar radius pekan dan PPD</p>	<ul style="list-style-type: none"> Peratusan kampung di pedalaman, yang off-grid mendapat bekalan elektrik sumber alternatif. 	√	√	√	<ul style="list-style-type: none"> KKLW Tenaga Nasional Berhad (TNB) 	<ul style="list-style-type: none"> KKLW Suruhanjaya Tenaga 	Menyediakan bekalan elektrik alternatif kepada 10 buah kampung yang telah dikenal pasti
<p style="text-align: center;">Grid Tipologi</p>							
U1	U2	UR	RU	R5	R6		

PERNYATAAN DASAR DD3

PENINGKATAN INFRASTRUKTUR YANG EFISIEN

STRATEGI DD 3.3

Memacu ICT Dalam Menyokong Ekonomi Desa

Langkah-langkah	Indikator Pelaksanaan	Fasa Pelaksanaan			Agensi Pelaksana	Agensi Pemantau	Sasaran Pencapaian (Fasa 1)
		*1	*2	*3			
<p>DD3.3 A: Menyediakan infrastruktur ICT bermutu tinggi di desa.</p> <p>Grid Tipologi</p> <p>U1 U2 UR RU R5 R6</p>	<ul style="list-style-type: none"> Peningkatan peratus kampung yang menerima liputan isyarat telekomunikasi. Bilangan projek PPS yang berkaitan dengan pembangunan infrastruktur komunikasi di desa 	√	√	√	<ul style="list-style-type: none"> Suruhanjaya Komunikasi dan Multimedia Syarikat Perkhidmatan Telekomunikasi Pejabat Tanah dan Daerah 	<ul style="list-style-type: none"> Suruhanjaya Komunikasi dan Multimedia 	Pertambahan sebanyak 150 kampung yang menerima liputan isyarat telekomunikasi terutama yang berada di RU dan R5.
<p>DD3.3 B: Menganjurkan program kepada penduduk desa tentang penggunaan ICT terutama berkaitan perniagaan dan ekonomi.</p> <p>Grid Tipologi</p> <p>U1 U2 UR RU R5 R6</p>	<ul style="list-style-type: none"> Bilangan program penggunaan ICT di desa. 	√	√	√	<ul style="list-style-type: none"> Suruhanjaya Komunikasi dan Multimedia 	<ul style="list-style-type: none"> KKLW Pejabat Tanah dan Daerah 	Pertambahan 10 program penggunaan ICT di desa.

PERNYATAAN DASAR DD4

STRATEGI DD 4.1

PENYEDIAAN KEMUDAHAN AWAM

Menyediakan Kemudahan Awam Yang Mencukupi Dan Berkualiti

Langkah-langkah	Indikator Pelaksanaan	Fasa Pelaksanaan			Agensi Pelaksana	Agensi Pemantau	Sasaran Pencapaian (Fasa 1)
		*1	*2	*3			
DD4.1A: Menyediakan kemudahan awam yang mencukupi berdasarkan keperluan penduduk.	<ul style="list-style-type: none"> Peningkatan penyediaan kemudahan awam. 	√	√	√	<ul style="list-style-type: none"> Pejabat Daerah dan Tanah Pihak Berkuasa Tempatan PLANMalaysia @Negeri KKLW 	<ul style="list-style-type: none"> PLANMalaysia @Negeri 	Pertambahan 5% penyediaan kemudahan awam di desa.
Grid Tipologi							
U1	U2	UR	RU	R5	R6		
DD4.1B: Menyediakan kemudahan bergerak di kampung pedalaman.	<ul style="list-style-type: none"> Peningkatan penyediaan kemudahan bergerak. 	√	√	√	<ul style="list-style-type: none"> KKLW Pejabat Daerah dan Tanah 	<ul style="list-style-type: none"> KKLW 	Pertambahan 100 buah kampung menerima perkhidmatan kemudahan bergerak.
Grid Tipologi							
U1	U2	UR	RU	R5	R6		
DD4.1C: Menyediakan ruang fizikal untuk program PDK di pekan.	<ul style="list-style-type: none"> Jumlah pekan yang disediakan dengan PDK. 	√	√	√	<ul style="list-style-type: none"> KPWKM KKLW Pejabat Daerah dan Tanah 	<ul style="list-style-type: none"> KPWKM 	Pertambahan 15 pekan yang disediakan dengan PDK
Grid Tipologi							
U1	U2	UR	RU	R5	R6		

PERNYATAAN DASAR DD5

PENGUKUHAN DAN PENINGKATAN PENYERTAAN SOSIAL

STRATEGI DD 5.1

Mengukuhkan Perasaan Cinta Dan Semangat Kekitaan

Langkah-langkah	Indikator Pelaksanaan	Fasa Pelaksanaan			Agensi Pelaksana	Agensi Pemantau	Sasaran Pencapaian (Fasa 1)
		*1	*2	*3			
DD5.1C: Pencetus perubahan dan penggerak masyarakat (<i>champion</i>)	<ul style="list-style-type: none"> Pertambahan bilangan <i>champion</i>. 	√	√	√	<ul style="list-style-type: none"> JKKK Pejabat Daerah dan Tanah KKLW 	<ul style="list-style-type: none"> KKLW 	
Grid Tipologi							
U1	U2	UR	RU	R5	R6		

PERNYATAAN DASAR DD5

STRATEGI DD 5.2

PENGUKUHAN DAN PENINGKATAN PENYERTAAN SOSIAL

Mengukuhkan Konsep Kejiranan Dan Kemasyarakatan Dalam Kehidupan Sehari-hari

Langkah-langkah	Indikator Pelaksanaan	Fasa Pelaksanaan			Agensi Pelaksana	Agensi Pemantau	Sasaran Pencapaian (Fasa 1)
		*1	*2	*3			
<p>DD5.2B: Memperkukuhkan program PDK meliputi kursus dan latihan kepada golongan OKU, warga emas dan ibu tunggal.</p>	<ul style="list-style-type: none"> Bilangan kursus dan latihan bagi setiap PDK 	√	√	√	<ul style="list-style-type: none"> KPWKM JKKK Jabatan Kebajikan Masyarakat KKLW 	<ul style="list-style-type: none"> KPWKM 	Pertambahan 15 pekan yang disediakan dengan PDK
Grid Tipologi							
U1	U2	UR	RU	R5	R6		

TERAS 4

MEMPERKASA EKONOMI DESA
(ED)

3

**PERNYATAAN
DASAR**

2

8

STRATEGI

6

14

LANGKAH

11

Pahang

Bachok, Kelantan

SeniMAN

Tumpat, Kelantan

Semanggol, Perak

ED 1

MENSTRUKTUR SEMULA EKONOMI DESA

ED1.1: Mempelbagaikan Aktiviti Ekonomi Berdasarkan Kelebihan Dan Keperluan Setempat.

ED1.2: Memberi Penekanan Kepada Tanaman Makanan.

ED 2

MENINGKATKAN PRODUKTIVITI EKONOMI DESA

ED2.1: Memajukan Kluster Ekonomi Desa

ED2.2: Memantapkan Keupayaan Usahawan Desa

ED2.3: Menggalakkan Inovasi, Pensijilan Dan Penjenamaan

ED 3

PENGUKUHAN RANTAIAN NILAI (*VALUE-CHAIN*) EKONOMI DESA

ED3.1: Menggalakkan Perjanjian Bekalan

ED3.2: Menambah Penggunaan *E-Commerce* Di Dalam Pemasaran Produk Desa

ED3.3: Membudayakan Penggunaan Produk Desa Di Kalangan Masyarakat Umum

PERNYATAAN DASAR ED1
STRATEGI ED 1.2

MENSTRUKTUR SEMULA EKONOMI DESA
Memberi Penekanan Kepada Tanaman Makanan

Langkah-langkah	Indikator Pelaksanaan	Fasa Pelaksanaan			Agensi Pelaksana	Agensi Pemantau	Sasaran Pencapaian (Fasa 1)
		*1	*2	*3			
<p>ED1.2A: Menambah bilangan projek tanaman makanan skala besar yang sesuai di kawasan desa.</p> <p>Grid Tipologi</p> <p>U1 U2 UR RU R5 R6</p>	<ul style="list-style-type: none"> Bilangan kampung yang terlibat dalam projek tanaman makanan skala besar. 	√	√	√	<ul style="list-style-type: none"> Kementerian Pertanian Malaysia Pihak Berkuasa Tempatan PLANMalaysia@Negeri KKLW 	<ul style="list-style-type: none"> Pejabat Daerah dan Tanah PLANMalaysia 	Pertambahan 20 buah kampung yang terlibat dalam projek tanaman makanan skala besar / TKPM.
<p>ED1.2B: Menggerakkan projek tanaman di kawasan tanah terbiar dan persekitaran rumah.</p> <p>Grid Tipologi</p> <p>U1 U2 UR RU R5 R6</p>	<ul style="list-style-type: none"> Bilangan kampung yang mempunyai kempen dan projek tanaman makanan. 	√	√	√	<ul style="list-style-type: none"> Kementerian Pertanian Malaysia 	<ul style="list-style-type: none"> Pejabat Daerah dan Tanah PLANMalaysia 	Pertambahan 20 buah kampung yang mempunyai kempen dan projek tanaman makanan

PERNYATAAN DASAR ED2
STRATEGI ED 2.2
MENINGKATKAN PRODUKTIVITI EKONOMI DESA
Memantapkan Keupayaan Usahawan Desa

Langkah-langkah	Indikator Pelaksanaan	Cadangan Fasa Pelaksanaan			Agensi Pelaksana	Agensi Pemantau	Sasaran Pencapaian (Fasa 1)
		*1	*2	*3			
ED2.2A: Menambah bilangan pusat setempat perkhidmatan perundingan dan nasihat perniagaan serta bilangan pameran bergerak dan program <i>OUTREACH</i> untuk penduduk desa.	<ul style="list-style-type: none"> Bilangan RTC dan Mini RTC yang mempunyai pusat setempat perkhidmatan perundingan dan nasihat perniagaan 	√	√	√	<ul style="list-style-type: none"> KKLW 	<ul style="list-style-type: none"> KKLW 	Penyediaan pusat setempat perkhidmatan perundingan dan nasihat perniagaan di semua RTC
Grid Tipologi U1 U2 UR RU R5 R6							
ED2.2B: Menganjur lebih banyak kategori pertandingan untuk memajukan aktiviti keusahawanan desa dan mengalakkan penyertaan.	<ul style="list-style-type: none"> Pertambahan bilangan kategori pertandingan keusahawanan desa 	√	√	√	<ul style="list-style-type: none"> KKLW 	<ul style="list-style-type: none"> KKLW 	Pertambahan 1 kategori pertandingan keusahawanan desa
Grid Tipologi U1 U2 UR RU R5 R6							

PERNYATAAN DASAR ED2

STRATEGI ED 2.3

MENINGKATKAN PRODUKTIVITI EKONOMI DESA

Menggalakkan Inovasi, Pensijilan Dan Penjenamaan

Langkah-langkah	Indikator Pelaksanaan	Cadangan Fasa Pelaksanaan			Agensi Pelaksana	Agensi Pemantau	Sasaran Pencapaian (Fasa 1)
		*1	*2	*3			
<p>ED2.3A: Menggalakkan pensijilan / akreditasi, penyelidikan dan inovasi, penggunaan teknik baru pengeluaran, pengawalan kualiti serta penjenamaan produk desa (mengikut kesesuaian).</p>	<ul style="list-style-type: none"> Bilangan kampung yang mempunyai projek kolaborasi khusus untuk tujuan inovasi, pensijilan dan penjenamaan produk ekonomi desa. 	√	√	√	<ul style="list-style-type: none"> Pejabat Daerah dan Tanah KKLW 	<ul style="list-style-type: none"> KKLW 	Pertambahan 10 kampung yang mempunyai pensijilan ISO ke atas produk ekonomi desa
Grid Tipologi							
U1	U2	UR	RU	R5	R6		

PERNYATAAN DASAR ED3
STRATEGI ED 3.1
PENGUKUHAN RANTAIAN NILAI (VALUE-CHAIN) EKONOMI DESA
Menggalakkan Perjanjian Bekalan

Langkah-langkah	Indikator Pelaksanaan	Fasa Pelaksanaan			Agensi Pelaksana	Agensi Pemantau	Sasaran Pencapaian (Fasa 1)
		*1	*2	*3			
ED3.1A: Menambah premis pemasaran langsung produk segar dan IAT dari desa.	<ul style="list-style-type: none"> Pertambahan bilangan tapak pasar tani, GBBS, Agrobazaar dan <i>K-Shoppe</i> di seluruh negara. 	√	√	√	<ul style="list-style-type: none"> Pejabat Daerah dan Tanah KKLW FAMA MARDI Jabatan Pertanian Jabatan Perikanan 	<ul style="list-style-type: none"> KKLW 	Pertambahan 10% tapak pasar tani, GBBS, Agrobazaar dan <i>K-Shoppe</i>
Grid Tipologi							
<div style="display: flex; justify-content: space-around;"> U1 U2 UR RU R5 R6 </div>							
ED3.1B: Menggalakkan konsep 'Perjanjian Bekalan' bagi bahan mentah, makanan segar, pakej katering, pakej penginapan dan lain-lain.	<ul style="list-style-type: none"> Bilangan kampung yang usahawannya mempunyai perjanjian dengan restoran, IPT, hotel, pasaraya, syarikat besar, pejabat swasta/awam. 	√	√	√	<ul style="list-style-type: none"> JKKK Pejabat Daerah dan Tanah 	<ul style="list-style-type: none"> KKLW 	Pertambahan 10 usahawan desa yang mempunyai perjanjian bekalan
Grid Tipologi							
<div style="display: flex; justify-content: space-around;"> U1 U2 UR RU R5 R6 </div>							
ED3.1C: Memperluas penggunaan model koperasi.	<ul style="list-style-type: none"> Bilangan kampung yang mempunyai koperasi. 	√	√	√	<ul style="list-style-type: none"> JKKK Pejabat Daerah dan Tanah KKLW 	<ul style="list-style-type: none"> KKLW 	Pertambahan 5 kampung yang mempunyai koperasi di setiap daerah
Grid Tipologi							
<div style="display: flex; justify-content: space-around;"> U1 U2 UR RU R5 R6 </div>							

PERNYATAAN DASAR ED3 STRATEGI ED 3.2

PENGUKUHAN RANTAIAN NILAI (*VALUE-CHAIN*) EKONOMI DESA Menambah Penggunaan E-Commerce Di Dalam Pemasaran Produk Desa

STRATEGI		ED 3.2 – Menambah Penggunaan E-Commerce Di Dalam Pemasaran Produk Desa					
Langkah-langkah	Indikator Pelaksanaan	Fasa Pelaksanaan			Agensi Pelaksana	Agensi Pemantau	Sasaran Pencapaian (Fasa 1)
		*1	*2	*3			
<p>ED3.2A: Meningkatkan penggunaan <i>e-commerce</i> untuk pemasaran dan pengurusan permintaan dalam usaha menjangkau pasaran nasional dan global.</p>	<ul style="list-style-type: none"> Bilangan kampung yang mempunyai infrastruktur dan latihan keusahawanan <i>e-commerce</i>. 	√	√	√	<ul style="list-style-type: none"> JKKK Pejabat Daerah dan Tanah SME Corp. Malaysia MaGIC 	<ul style="list-style-type: none"> KKLW 	Pertambahan 5 kampung yang mempunyai infrastruktur dan latihan keusahawanan <i>e-commerce</i> di setiap daerah
<p>Grid Tipologi</p>							
U1	U2	UR	RU	R5	R6		

PERNYATAAN DASAR ED3
STRATEGI ED 3.3

PENGUKUHAN RANTAIAN NILAI (VALUE-CHAIN) EKONOMI DESA
Membudayakan Penggunaan Produk Desa Di Kalangan Masyarakat Umum

Langkah-langkah	Indikator Pelaksanaan	Fasa Pelaksanaan			Agensi Pelaksana	Agensi Pemantau	Sasaran Pencapaian (Fasa 1)
		*1	*2	*3			
<p>ED3.3A: Menganjurkan pameran, pesta makanan dan lokasi warisan, festival kebudayaan dan ekspo pelancongan antarabangsa.</p>	<ul style="list-style-type: none"> Bilangan kampung yang terlibat dalam aktiviti sedemikian sekurang-kurang 2 kali setahun. 	√	√	√	<ul style="list-style-type: none"> KKLW Kementerian Pelancongan dan Kebudayaan Malaysia Kementerian Komunikasi dan Multimedia Malaysia (KKM) 	<ul style="list-style-type: none"> KKLW 	Pertambahan 10 kampung yang terlibat dalam aktiviti pameran, pesta makanan dan lokasi warisan, festival kebudayaan dan ekspo pelancongan antarabangsa di setiap negeri.
<p>Grid Tipologi</p> <p>U1 U2 UR RU R5 R6</p>	<p>ED3.3B: Mengadakan promosi produk dengan media elektronik, bercetak dan sosial serta penggiat filem dan drama.</p>	√	√	√	<ul style="list-style-type: none"> JKKK Pejabat Daerah dan Tanah Perbadanan Kemajuan Filem Nasional Malaysia (FINAS) 	<ul style="list-style-type: none"> KKLW Kementerian Komunikasi dan Multimedia Malaysia 	
<p>Grid Tipologi</p> <p>U1 U2 UR RU R5 R6</p>							

TERAS 5

PENGURUSAN DESA BERDAYA LAKSANA (PD)

3

**PERNYATAAN
DASAR**

3

6

STRATEGI

6

14

LANGKAH

14

Pahang

Kampung Paku, Terengganu

Kampung Lonek, Negeri Sembilan

TERAS 5

PENGURUSAN DESA BERDAYA LAKSANA

3

Pernyataan Dasar

6

Strategi

14

Langkah

PD 1

PENGUKUHAN SISTEM URUS TADBIR DESA

PD1.1: Meningkatkan Penyelarasan Antara Agensi Di Peringkat Persekutuan, Negeri Dan Daerah

PD 2

MEMPERKASA KEUPAYAAN KOMUNITI DALAM PEMBANGUNAN DESA

PD2.1: Mengukuhkan Kolaborasi Yang Menguntungkan Komuniti.

PD2.2: Memperkasa Keupayaan Dan Memanfaatkan Potensi Komuniti Desa

PD 3

PELAKSANAAN SISTEM CIRI-CIRI DESA MALAYSIA (CHARMs) DALAM TADBIR URUS DESA

PD3.1: Melaksanakan CHARMs Dalam Perancangan Dan Pembangunan Desa.

PD3.2: Mengemas Kini Sistem Maklumat Kampung Secara Berkala Dan Sistematis Melalui CHARMs.

PD3.3: Memantau Pelaksanaan Dan Kemajuan Projek Pembangunan Desa Melalui CHARMs.

PERNYATAAN DASAR PD 1

PENGUKUHAN SISTEM URUS TADBIR DESA

STRATEGI PD 1.1

Meningkatkan Penyelarasan Antara Agensi Di Peringkat Persekutuan, Negeri Dan Daerah

Langkah-langkah	Indikator Pelaksanaan	Fasa Pelaksanaan			Agensi Pelaksana	Agensi Pemantau	Sasaran Pencapaian (Fasa 1)
		*1	*2	*3			
<p>PD1.1A: Mengkaji dan menyusun semula struktur organisasi dan peranan agensi pelaksana</p> <p>Grid Tipologi</p> <p>U1 U2 UR RU R5 R6</p>	<ul style="list-style-type: none"> Bilangan agensi yang disusun semula 	✓	✓	✓	<ul style="list-style-type: none"> KKLW Kementerian lain yang PLANMalaysia 	<ul style="list-style-type: none"> KKLW 	Penggabungan 1 peranan yang sama yang ketika ini dijalankan oleh beberapa agensi kepada hanya 1 agensi utama
<p>PD1.1B: Mengukuhkan kerjasama dan kolaborasi antara agensi pelaksana di peringkat negeri</p> <p>Grid Tipologi</p> <p>U1 U2 UR RU R5 R6</p>	<ul style="list-style-type: none"> Kekerapan mengadakan kolaborasi dengan agensi pelaksana peringkat negeri. 	✓	✓	✓	<ul style="list-style-type: none"> Pelbagai agensi peringkat negeri 	<ul style="list-style-type: none"> KKLW 	2 kolaborasi setahun yang melibatkan agensi pelaksana peringkat negeri.

PERNYATAAN DASAR PD 1

PENGUKUHAN SISTEM URUS TADBIR DESA

STRATEGI PD 1.1

Meningkatkan Penyelarasan Antara Agensi Di Peringkat Persekutuan, Negeri Dan Daerah

Langkah-langkah	Indikator Pelaksanaan	Fasa Pelaksanaan			Agensi Pelaksana	Agensi Pemantau	Sasaran Pencapaian (Fasa 1)
		*1	*2	*3			
<p>PD1.1C: Memperkasa peranan Pejabat Daerah dan Tanah dalam mentadbir urus dan menyelaras projek pembangunan desa</p> <p>Grid Tipologi</p> <p>U1 U2 UR RU R5 R6</p>	<ul style="list-style-type: none"> Anugerah kualiti kepimpinan peringkat daerah Indeks akauntabiliti 	✓	✓	✓	<ul style="list-style-type: none"> Pejabat Daerah dan Tanah 	<ul style="list-style-type: none"> KKLW 	Seorang pemenang Anugerah Kualiti Kepimpinan Peringkat Daerah bagi setiap tahun
<p>PD1.1D: Mengukuh peranan dan struktur kepimpinan JKKK ke arah tadbir urus desa yang cekap dan berkesan</p> <p>Grid Tipologi</p> <p>U1 U2 UR RU R5 R6</p>	<ul style="list-style-type: none"> Anugerah desa cemerlang / kepimpinan tadbir urus desa cemerlang 	✓	✓	✓	<ul style="list-style-type: none"> JKKK 	<ul style="list-style-type: none"> KKLW 	Sebuah kampung bagi setiap negeri yang menerima Anugerah Desa Cemerlang setiap tahun

PERNYATAAN DASAR PD 2

MEMPERKASA KEUPAYAAN KOMUNITI DALAM PEMBANGUNAN DESA

STRATEGI PD 2.1

Mengukuhkan Kolaborasi Yang Menguntungkan Komuniti.

Langkah-langkah	Indikator Pelaksanaan	Fasa Pelaksanaan			Agensi Pelaksana	Agensi Pemantau	Sasaran Pencapaian (Fasa 1)
		*1	*2	*3			
<p>PD2.1A: Meningkatkan penyertaan NGO, persatuan dan badan sukarela serta lain-lain pihak berkepentingan dalam pembangunan komuniti desa.</p> <p>Grid Tipologi</p> <p>U1 U2 UR RU R5 •</p>	<ul style="list-style-type: none"> Bilangan organisasi yang terlibat dalam pembangunan komuniti desa. 	√	√	√	<ul style="list-style-type: none"> Pejabat Daerah dan Tanah KKLW Pelbagai agensi kerajaan dan swasta 	• KKLW	Pertambahan 2 organisasi baru yang terlibat dalam pembangunan komuniti desa di peringkat daerah.
<p>PD2.1B: Menjalankan program Kampung Angkat bersama NGO</p> <p>Grid Tipologi</p> <p>U1 U2 UR RU R5 •</p>	<ul style="list-style-type: none"> Bilangan kampung yang mengikuti program Kampung Angkat. 	√	√	√	<ul style="list-style-type: none"> JKKK Pejabat Daerah dan Tanah Pihak swasta 	• KKLW	Pertambahan 2 kampung yang mengikuti program Kampung Angkat di peringkat daerah.
<p>PD2.1C: Menyediakan rujukan sumber pembangunan komuniti.</p> <p>Grid Tipologi</p> <p>U1 U2 UR RU R5 R6</p>	<ul style="list-style-type: none"> Bilangan pusat rujukan yang disediakan. 	√	√	√	<ul style="list-style-type: none"> Pejabat Daerah dan Tanah 	• KKLW	Pertambahan 2 kampung yang mempunyai pusat rujukan n di peringkat daerah

PERNYATAAN DASAR PD 2

MEMPERKASA KEUPAYAAN KOMUNITI DALAM PEMBANGUNAN DESA

STRATEGI PD 2.2

Memperkasa Keupayaan Dan Memanfaatkan Potensi Komuniti Desa

Langkah-langkah	Indikator Pelaksanaan	Fasa Pelaksanaan			Agensi Pelaksana	Agensi Pemantau	Sasaran Pencapaian (Fasa 1)
		*1	*2	*3			
<p>PD2.2A: Menambah baik program pembangunan modal insan dan jati diri.</p> <p>Grid Tipologi</p> <p>U1 U2 UR RU R5 R6</p>	<ul style="list-style-type: none"> Bilangan program pembangunan modal insan dan jati diri. 	√	√	√	<ul style="list-style-type: none"> Pejabat Daerah dan Tanah KKLW 	<ul style="list-style-type: none"> KKLW 	Pertambahan 2 program pembangunan modal insan dan jati diri di peringkat daerah
<p>PD2.2B: Menggalakkan penubuhan koperasi kampung.</p> <p>Grid Tipologi</p> <p>U1 U2 UR RU R5 R6</p>	<ul style="list-style-type: none"> Bilangan koperasi kampung yang ditubuhkan. 	√	√	√	<ul style="list-style-type: none"> JKKK Pejabat Daerah dan Tanah KKLW 	<ul style="list-style-type: none"> KKLW 	Pertambahan 5 kampung yang mempunyai koperasi di setiap daerah

PERNYATAAN DASAR PD 3

PELAKSANAAN SISTEM CIRI-CIRI DESA MALAYSIA (CHARMs) DALAM TADBIR URUS DESA

STRATEGI PD 3.1

Melaksanakan CHARMs Dalam Perancangan Dan Pembangunan Desa.

Langkah-langkah	Indikator Pelaksanaan	Fasa Pelaksanaan			Agensi Pelaksana	Agensi Pemantau	Sasaran Pencapaian (Fasa 1)
		*1	*2	*3			
<p>PD3.1A: Mewujudkan pangkalan data kampung di peringkat daerah bagi setiap negeri.</p> <p>Grid Tipologi</p> <p>U1 U2 UR RU R5 R6</p>	<ul style="list-style-type: none"> Bilangan kampung yang mengemas kini maklumat di dalam pangkalan data CHARMs. 	√	√	√	<ul style="list-style-type: none"> Pejabat Daerah dan Tanah .JKKK PLANMalaysia 	<ul style="list-style-type: none"> PLAN Malaysia 	80% kampung di setiap daerah mengemas kini maklumat di dalam pangkalan data CHARMs setiap tahun
<p>PD3.1B: Menganjurkan program latihan CHARMs</p> <p>Grid Tipologi</p> <p>U1 U2 UR RU R5 R6</p>	<ul style="list-style-type: none"> Bilangan program latihan CHARMs di setiap daerah 	√	√	√	<ul style="list-style-type: none"> Pejabat Daerah dan Tanah JKKK PLANMalaysia 	<ul style="list-style-type: none"> PLAN Malaysia 	1 program latihan CHARMs di setiap daerah setiap tahun

PERNYATAAN DASAR PD 3 PELAKSANAAN SISTEM CIRI-CIRI DESA MALAYSIA (CHARMs) DALAM TADBIR URUS DESA

STRATEGI PD 3.2

Mengemas Kini Sistem Maklumat Kampung Secara Berkala Dan Sistematik Melalui CHARMs.

Langkah-langkah	Indikator Pelaksanaan	Fasa Pelaksanaan			Agensi Pelaksana	Agensi Pemantau	Sasaran Pencapaian (Fasa 1)
		*1	*2	*3			
<p>PD3.2A: Mengemas kini maklumat kampung secara berkala menggunakan CHARMs.</p>	<ul style="list-style-type: none"> Bilangan JKKK yang mengemas kini maklumat kampung setiap tahun. 	√	√	√	<ul style="list-style-type: none"> Pejabat Daerah dan Tanah JKKK 	<ul style="list-style-type: none"> PLAN Malaysia 	80% kampung di setiap daerah mengemas kini maklumat di dalam pangkalan data CHARMs setiap tahun
Grid Tipologi							
U1	U2	UR	RU	R5	R6		

PERNYATAAN DASAR PD 3 PELAKSANAAN SISTEM CIRI-CIRI DESA MALAYSIA (CHARMs) DALAM TADBIR URUS DESA

STRATEGI PD 3.3

Memantau Pelaksanaan Dan Kemajuan Projek Pembangunan Desa Melalui CHARMs.

Langkah-langkah	Indikator Pelaksanaan	Fasa Pelaksanaan			Agensi Pelaksana	Agensi Pemantau	Sasaran Pencapaian (Fasa 1)
		*1	*2	*3			
<p>PD3.3A: Mewujudkan pasukan pemantau di peringkat daerah bagi memantau kemajuan projek desa.</p> <p>Grid Tipologi</p> <p>U1 U2 UR RU R5 R6</p>	<ul style="list-style-type: none"> Kekerapan pemantauan pelaksanaan projek desa. 	√	√	√	<ul style="list-style-type: none"> Pejabat Daerah dan Tanah JKKK 	<ul style="list-style-type: none"> KKLW 	Kemas kini maklumat pelaksanaan projek desa 6 bulan sekali bagi setiap daerah.
<p>PD3.3B: Mengemas kini maklumat berkaitan senarai projek yang dilaksanakan mengikut kampung melalui CHARMs.</p> <p>Grid Tipologi</p> <p>U1 U2 UR RU R5 R6</p>	<ul style="list-style-type: none"> Kekerapan mengemas kini maklumat pelaksanaan projek desa. 	√	√	√	<ul style="list-style-type: none"> Pejabat Daerah dan Tanah JKKK 	<ul style="list-style-type: none"> KKLW 	

SISTEM CIRI-CIRI DESA MALAYSIA (CHARMs)

Characteristics of Rural Malaysia System

Dasar Perancangan Fizikal
Desa
Negara

Desa Sejahtera, Negara Sejahtera

 *Hijau*  *Harmoni*  *Dinamis*

SISTEM
CHARMs

LAPORAN
DPF DESA NEGARA

FUNGSI

Sistem CHARMs melibatkan tiga (3) fungsi utama :

1

PENENTUAN TAHAP KEMAMPAHAN KAMPUNG

- Mengenalpasti kampung yang telah mencapai tahap pembangunan yang mencukupi dari aspek kemudahan dan keadaan fizikal.
- Meningkatkan kualiti hidup masyarakat kampung.

2

ANALISIS MENYOKONG MEMBUAT KEPUTUSAN AGIHAN SUMBER

- Mengenalpasti kampung-kampung yang memerlukan bantuan penyediaan kemudahan masyarakat, kemudahan infrastruktur dan utiliti mengikut keutamaan.
- Memudahkan agensi terlibat untuk menyalurkan bantuan perancangan dan pembangunan desa kepada kumpulan sasar secara lebih telus dan tepat.

3

ANALISIS PENCAPAIAN DPF DESA NEGARA

- Mengenalpasti tahap pelaksanaan DPF Desa Negara berdasarkan indikator pelaksanaan yang ditetapkan.
- Membuat penambahbaikan pelaksanaan DPF Desa Negara sekiranya perlu.
- Melaksanakan analisis pencapaian selepas pelaksanaan DPF Desa Negara bermula tahun 2019 – 2030.

PERINGKAT PENGGUNA CHARMS

Akses Pengguna

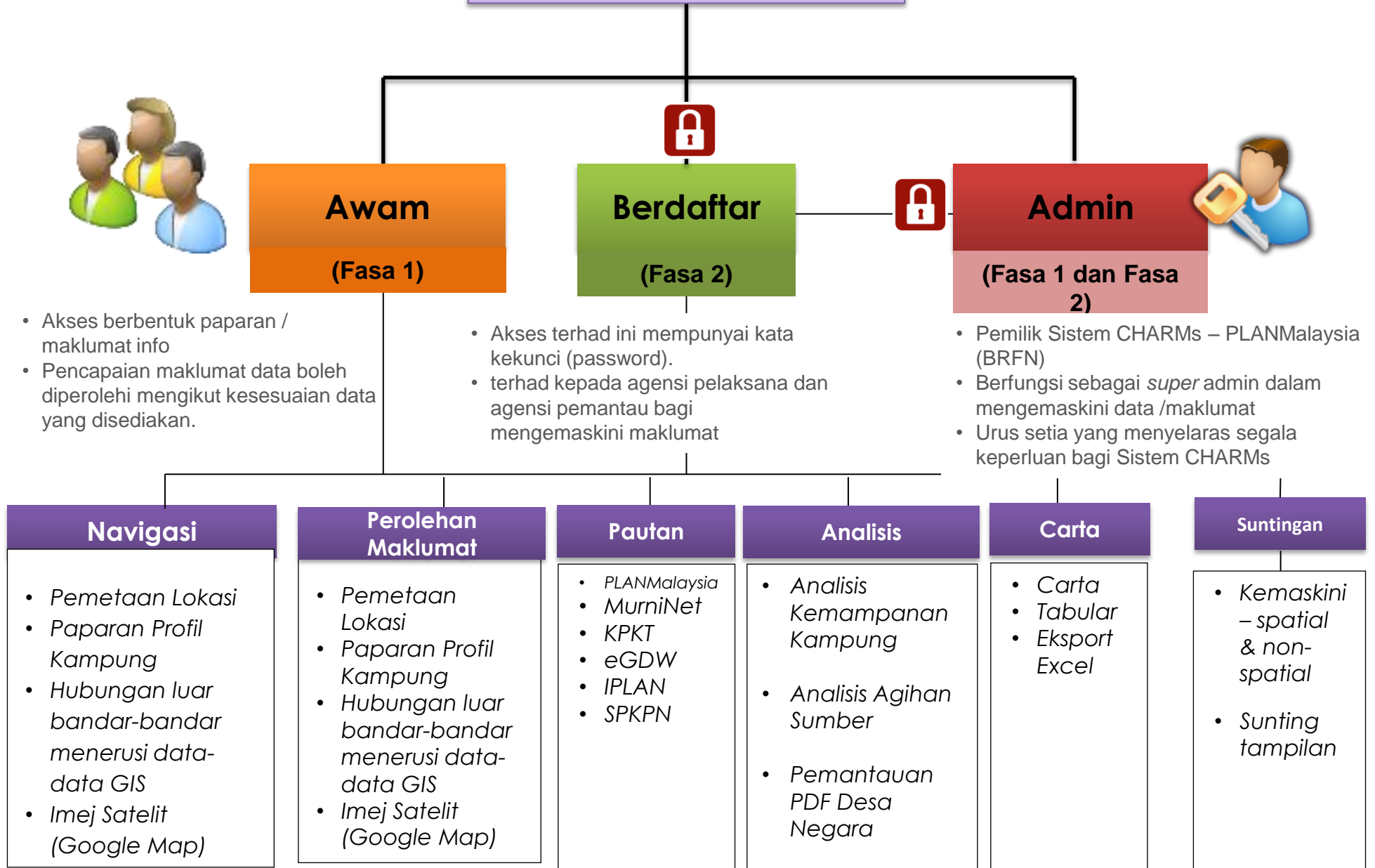

MODUL UTAMA

- Aplikasi CHARMS merupakan satu **Sistem Maklumat Geografi (GIS)** berasaskan web yang membenarkan pengguna untuk memapar serta mencapai maklumat yang berkaitan **secara atas talian**.
- Terdapat **Manual Pengguna** Sistem CHARMS disediakan untuk **menerangkan tatacara lengkap** sistem ini.

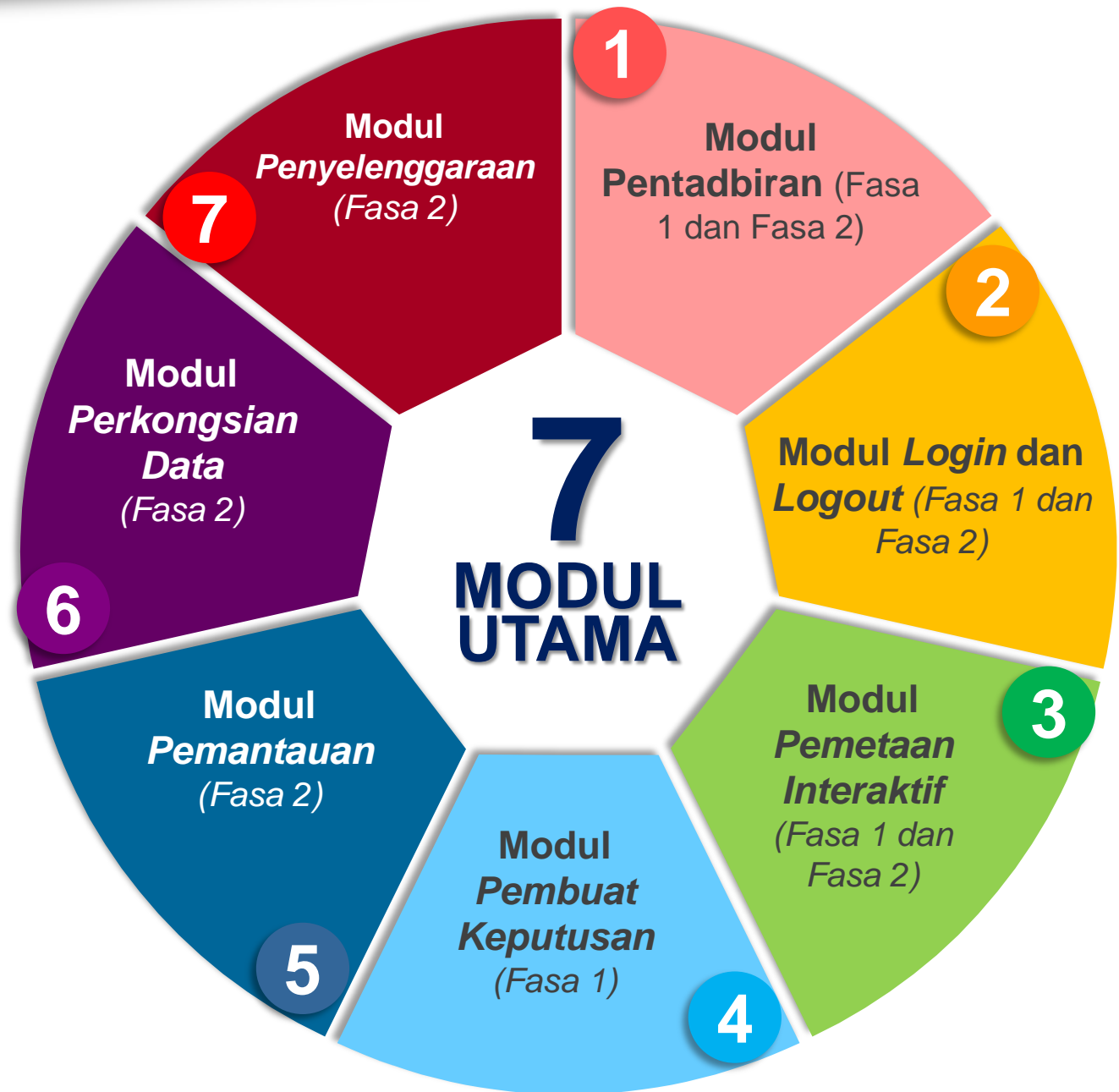

MODUL UTAMA

MODUL PENTADBIRAN (Fasa 1 dan Fasa 2)

- Pengurusan pengguna (*create, update, delete, archive*).
- Kawalan akses pengguna (*access control list*).

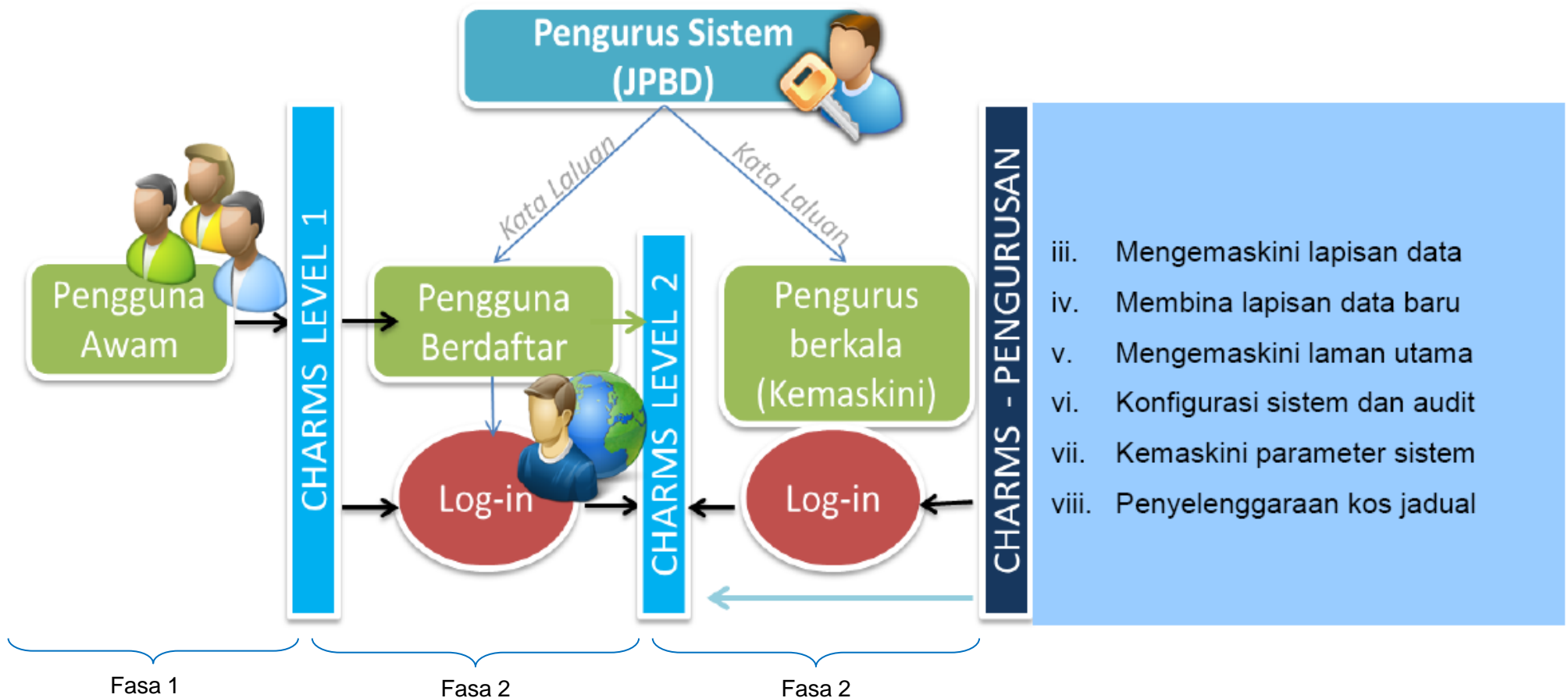

MODUL UTAMA

MODUL *LOGIN* DAN *LOGOUT* (Fasa 1 dan Fasa 2)

- Modul ini merupakan modul **untuk akses kepada sistem**.
- Setiap pengguna perlu **didaftarkan oleh Pentadbir Sistem** untuk menentukan tahap capaian pengguna.

Paparan Antara Muka Sistem CHARMS

Paparan Daftar Masuk Pengguna

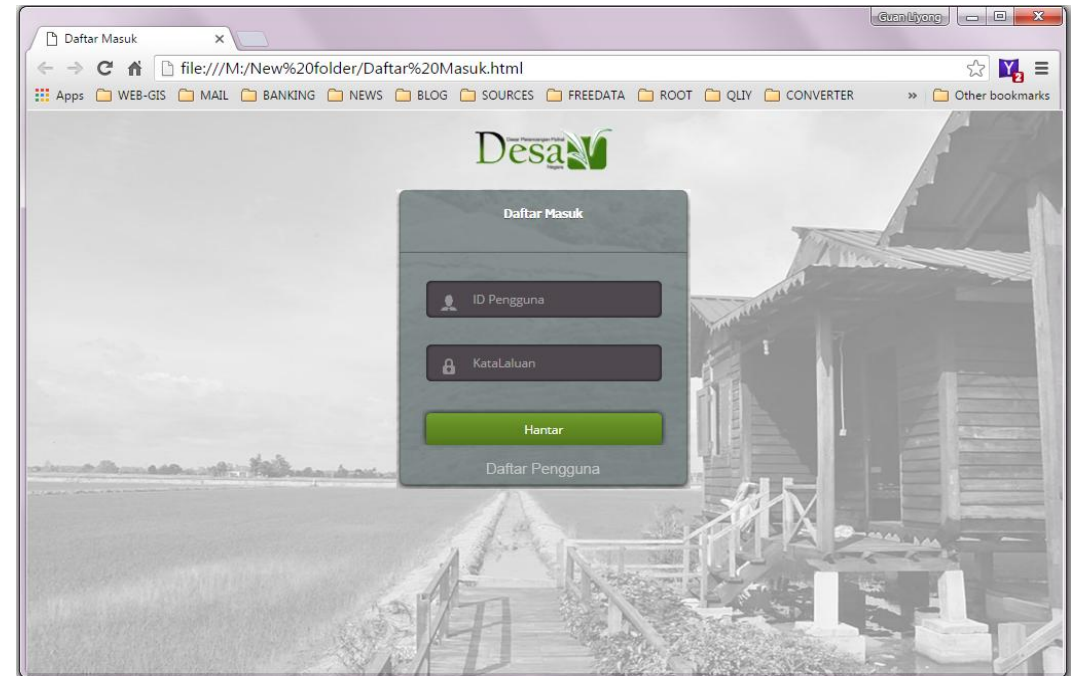

MODUL UTAMA

MODUL PEMETAAN INTERAKTIF (Fasa 1 dan Fasa 2)

- Memudahkan capaian maklumat desa
- Disokong oleh imej satelit dan *google street view*
- Capaian kepada Sistem Grid Desa
- Capaian bagi tujuan suntingan

Capaian carian CHARMs

➔ Capaian maklumat desa dan navigasi data spatial lokasi kampung

nmukim	nkg	jkg	bpnddk	crkptp	jnprmh	kdfzbg
Chaah Bahru	Seri Gajah	Kampung Tradisi	0	Berselerak	Rumah Kampung	sederhan
Chaah Bahru	Temehil	Kampung Tradisi	0	Berjajar	Rumah Kampung	Sederhar
Bagan	Parit Kuda	Kampung Tradisi	0	Berselerak	Rumah Kampung	Sederhar
Linau	Beleman	Kampung Tradisi	0	Berjajar	Rumah Kampung	Sederhar
Linau	Bindu	Kampung Tradisi	0	Berjajar	Rumah Kampung	Sederhar
Linau	Parit Lintang	Kampung Tradisi	0	Berjajar	Rumah Kampung	Sederhar

MODUL UTAMA

Pilihan Peta Dasar
Imej Satelit

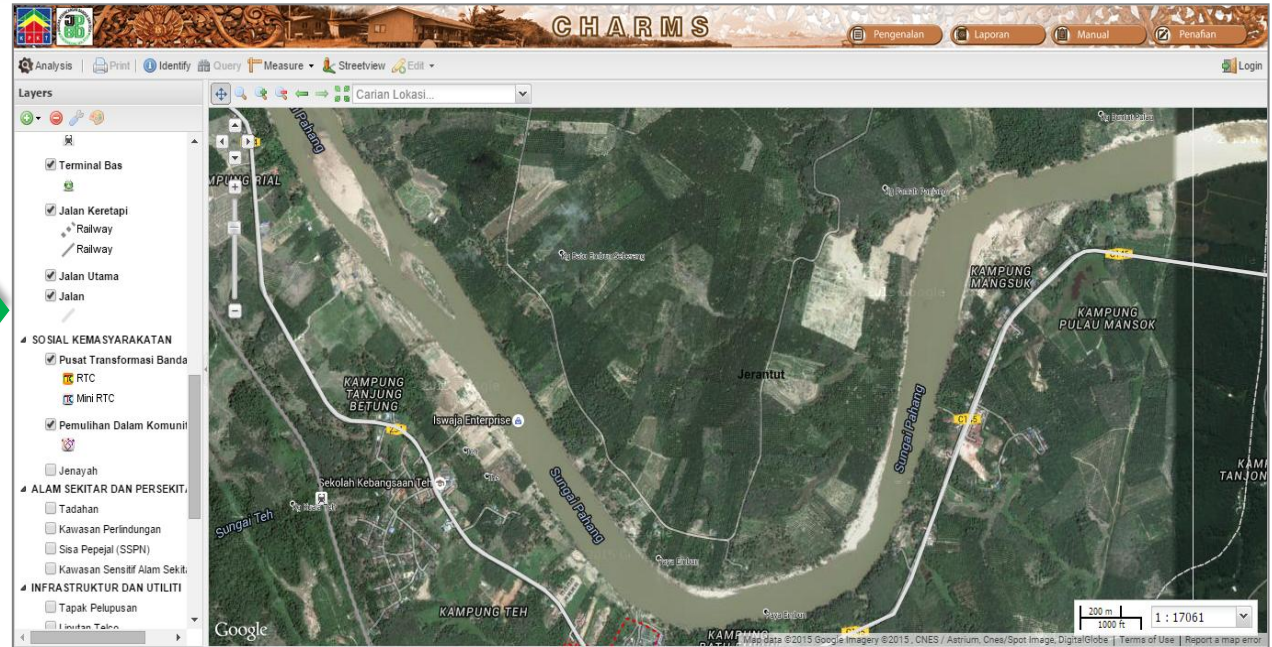

Capaian Pilihan
Sistem Grid Desa
Membuat carian maklumat
kampung mengikut 6
tipologi grid :

- U1: Perbandaran Utama
- U2: Perbandaran Sekunder
- UR: Bandar Desa
- RU: Desa Bandar
- R5: Desa Luar Bandar dan
- R6: Desa Pedalaman

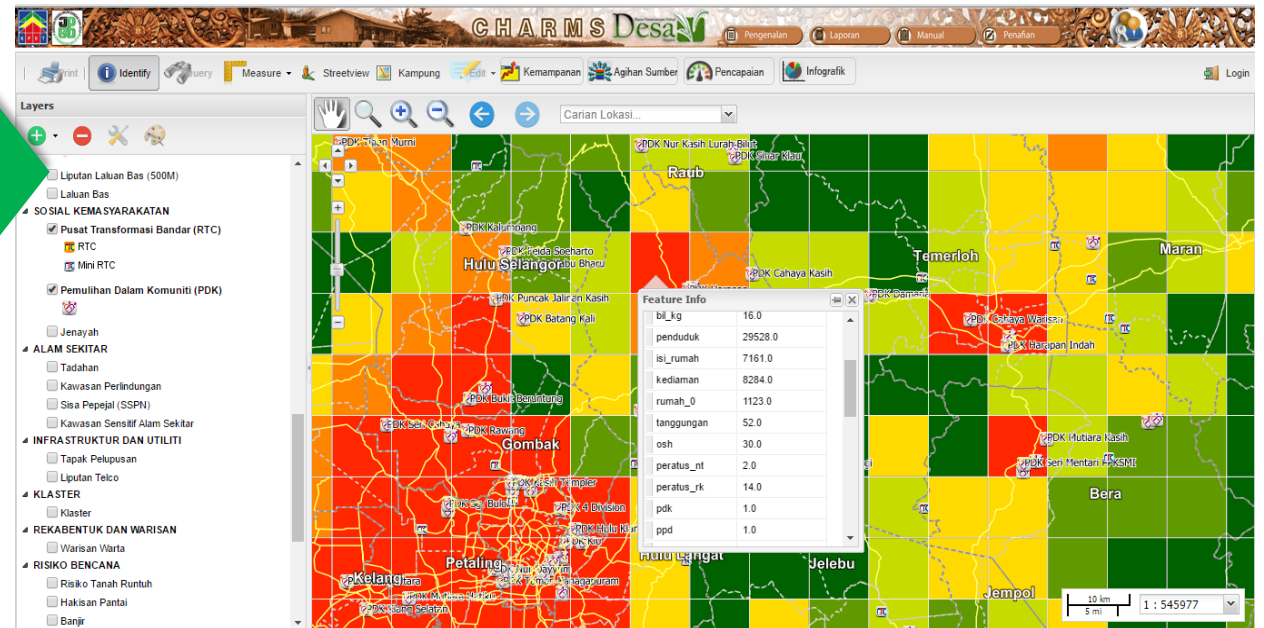

MODUL UTAMA

Capaian Street View

Capaian Bagi Tujuan Suntingan

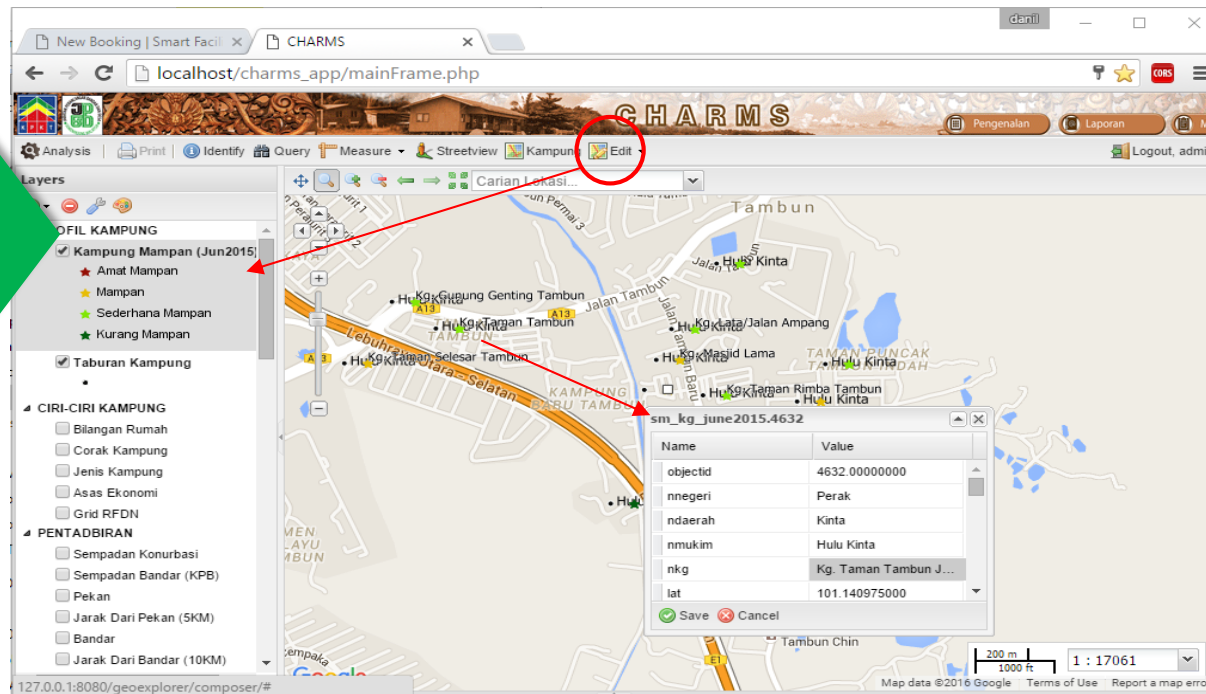

MODUL PEMBUAT KEPUTUSAN (Agihan Sumber) (Fasa 1)

- Menggunakan hasil **analisis** yang telah dijana menggunakan **Multi-Criteria Decision Making (MCDM)** menerusi teknik *Analytical Hierarchy Process (AHP)* untuk mengenal pasti kampung-kampung yang memerlukan kemudahan atau pembangunan.

Kategori	Bilangan
Amat Mampan	5964
Mampan	5407
Sederhana Mampan	539
Kurang Mampan	38

Jumlah Keseluruhan : 11948
[Export To MS Excel](#)

No.	Daerah	Mukim	Nama Kampung	Jenis Kampung	Bilangan Penduduk	Kategori	Markah
1	Kuala Kangsar	Sungai Siput	Taman Sentosa	Kampung Taman Perumahan	340	AMAT MAMPAN	0.346
2	Alor Gajah	Gadek	Kg Gadek	Kampung Tradisi	3765	AMAT MAMPAN	0.345
3	Kota Tinggi	Ulu Sungai Sedili Besar	Kg. Mawai Baru	Kampung Induk	2118	AMAT MAMPAN	0.334
4	Rompin	Rompin	Kg. Kuala Rompin	Kg. Tradisi	5240	AMAT MAMPAN	0.330
5	Johor Bahru	Plentong	Tarom	Tradisi	10500	AMAT MAMPAN	0.328

Paparan Analisis Kemampanan

MODUL UTAMA

Paparan Analisis Agihan Sumber

Analisis

Kemampuan | **Agihan Sumber** | Pemantauan | Ringkasan

Agihan Sumber Mengikut Keutamaan

Kump. Kemudahan: Kemudahan Awam
 Kemudahan: Dewan Orang Ramai
 Negeri: Melaka
 Daerah: Pilih Daerah

Search Reset

No.	Negeri	Daerah	Mukim	Nama Kampung	Jenis Kampung
1	Melaka	Alor Gajah	Sungai Petai	Kg. Ayer Udang	Kg. Tradisional
2	Melaka	Alor Gajah	Sungai Petai	Kg. Solok Binjai	Kg. Tradisional
3	Melaka	Alor Gajah	Sungai Baru Ulu	Kg. Pulau Semut	Kg. Tradisional
4	Melaka	Alor Gajah	Brisu	Kg. Brisu	Kg. Tradisional
5	Melaka	Alor Gajah	Gadek	Kg. Solok Kepong	Kg. Tradisional
6	Melaka	Alor Gajah	Kelemak	Kg. Ayer Lanjut	Kg. Tradisional
7	Melaka	Alor Gajah	Ayer Pa'abas	Kg. Solok Durian Terong	Kg. Tradisional
8	Melaka	Alor Gajah	Ayer Pa'abas	Kg. Solok Punggai	Kg. Tradisional
9	Melaka	Alor Gajah	Ayer Pa'abas	Kg. Air Tanai	Kg. Tradisional
10	Melaka	Alor Gajah	Ayer Pa'abas	Kg. Solok Kilang	Kg. Tradisional

<< previous 1 2 3 ... 23 24 next >>

Paparan Menggunakan Carta

CHARMS Desa

Identify Query Measure Streetview Kampung Edit Kemampuan Agihan Sumber Pencapaian Infografik

Pilih parameter carian

Negeri: JOHOR
 Daerah: Pilih Daerah
 Mukim: Pilih Mukim

Kemampuan

Kategori Kemampuan: Pilih Kategori

OR

Kesediaan Kemudahan

Kump. Kemudahan: Pilih Kump. Kemudahan
 Kemudahan: Pilih Kemudahan

Search Reset

Ringkasan Kampung bagi : JOHOR

No.	Kategori	Bilangan Kampung
1	MAMPAN	631
2	AMAT MAMPAN	773
3	SEDERHANA MAMPAN	32
4	KURANG MAMPAN	3

MODUL PEMANTAUAN (Fasa 2)

- Menilai Pencapaian DPF Desa Negara
- Menyenaraikan pernyataan dasar, strategi, langkah dan indikator

- Layers Panel (Left):** Contains various map layers such as 'PROFIL KAMPUNG', 'CIRI-CIRI KAMPUNG', 'PENTADBIRAN', and 'PERANCANGAN'.
- Navigation Bar (Top):** Includes icons for 'Identify', 'Query', 'Measure', 'Streetview', 'Vegetation', 'Aghian Sumber', 'Pencapaian', and 'Infografik'.
- Main Content Area:**
 - TERAS 1: PENGURUSAN MAMPAN ALAM SEKITAR DESA**
 - Description: Teras 1 merupakan komponen utama yang memberikan imej kehijauan dan kesejahteraan desa.
 - Indicators: AD 1: Penjagaan KSAS dan Sumber Biodiversiti Desa; AD 2: Pemerkasaan Peranan Komuniti Dalam Penjagaan Alam Sekitar Desa; AD 3: Pemantauan Kualiti Alam Sekitar Desa; AD 4: Pengurusan Risiko Bencana Yang Efektif.
 - Progress: PAUTAN (0, 30, 90), PERATUS (0, 30, 90).
 - TERAS 2: PENGUKUHAN HUBUNGAN SIMBIOTIK BANDAR – DESA**
 - Description: Teras 2 menekankan fungsi pekan di rangkaian perhubungan di desa.
 - Indicators: SD 1: Merekayasa Pekan Sebagai Pemangkin Pembangunan Desa; SD 2: Pengukuhan 'Urban – Rural Link'.
 - Progress: PAUTAN (0, 25, 0), PERATUS (25, 0).
 - TERAS 3: PENGUKUHAN DAYA HUNI DESA**
 - Description: Teras 3 menekankan pembangunan desa yang selesa didiami di mempunyai kehidupan yang aktif di harmonis.
 - Indicators: DD 1: Pemeliharaan Karektor Spatial Desa; DD 2: Pemeliharaan dan Pemuliharaan Warisan Desa; DD 3: Peningkatan Infrastruktur Yang Efisien; DD 4: Penyediaan Kemudahan Awam; DD 5: Pengukuhan dan Peningkatan Penyertaan Sosial.
 - Progress: PAUTAN (0, 85, 0, 0, 0, 50, 0), PERATUS (85, 0, 0, 50, 0).
- Bottom Right:** 'Kepulauan Risiko' section with a dropdown menu showing '821'.

MODUL PERKONGSIAN DATA (Fasa 2)

- Menyediakan menu CHARMs bagi pautan data menerusi URL yang boleh dihubungkan (*link*) dengan sistem-sistem yang telah dibangunkan seperti **Sistem Profil Kampung Peringkat Nasional (SPKPN)**, **Sistem e-Merah**, **i-PLAN** dan **Sistem Pemantauan Bandar Selamat (SPBS)**.

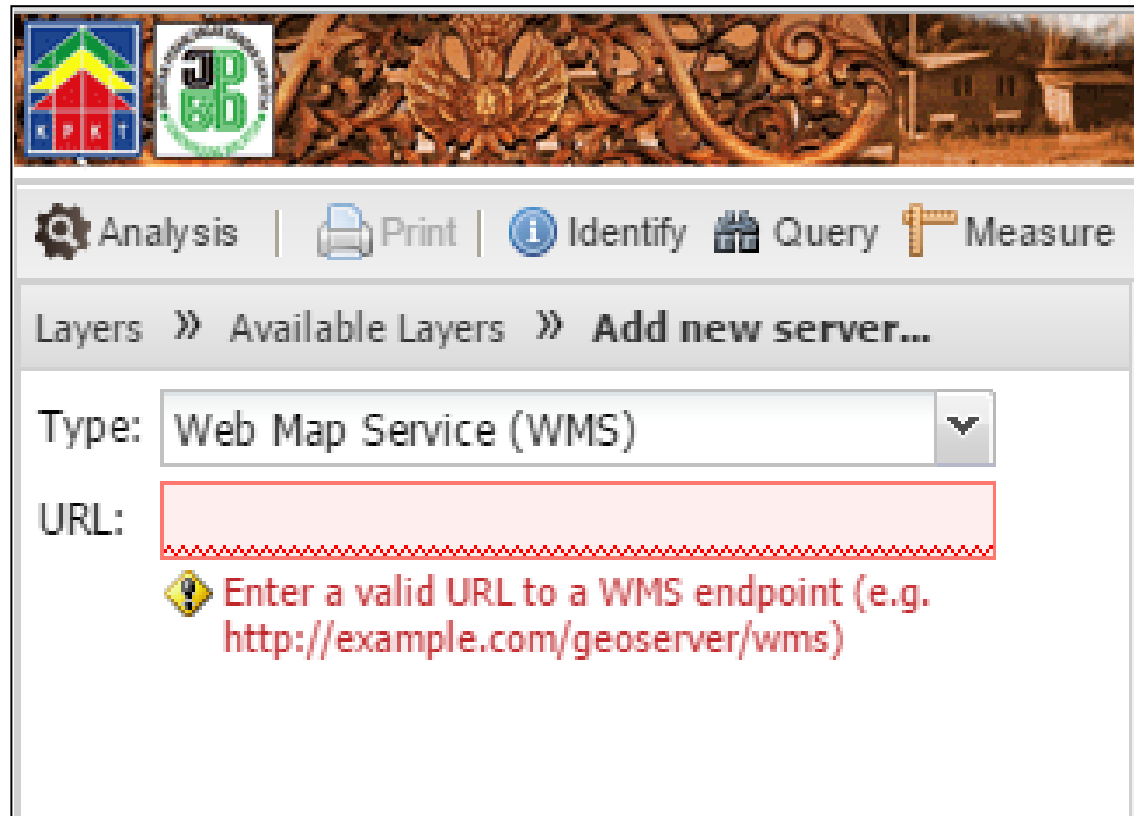

MODUL UTAMA

MODUL PENYELENGGARAAN (Fasa 2)

- Mengemaskini dan menambah baik Sistem CHARMS
- Menyediakan modul *administrative* yang membolehkan penyelenggara sistem (*system admin*) mengemaskini maklumat secara mudah.
- Menjadi alat sokongan kepada i-PLAN

CHARMS

Analysis | Print | Identify | Query | Measure | Streetview | Edit

Layers

Carian Lokasi...

Kemaskini Maklumat Kampung

Negeri:

Daerah:

Mukim:

Kampung:

Jenis Kampung:

Corak Petempatan:

Jenis Rumah:

Keadaan Fizikal Bangunan:

Keadaan Fizikal Kampung:

Bilangan Rumah:

Bilangan Penduduk:

Lelaki:

Perempuan:

Pekerjaan Majoriti:

Standard Operating Procedure
Proses Pengemaskinian
Maklumat CHARMs

PROSES PENGEMASKINIAN MAKLUMAT CHARMS

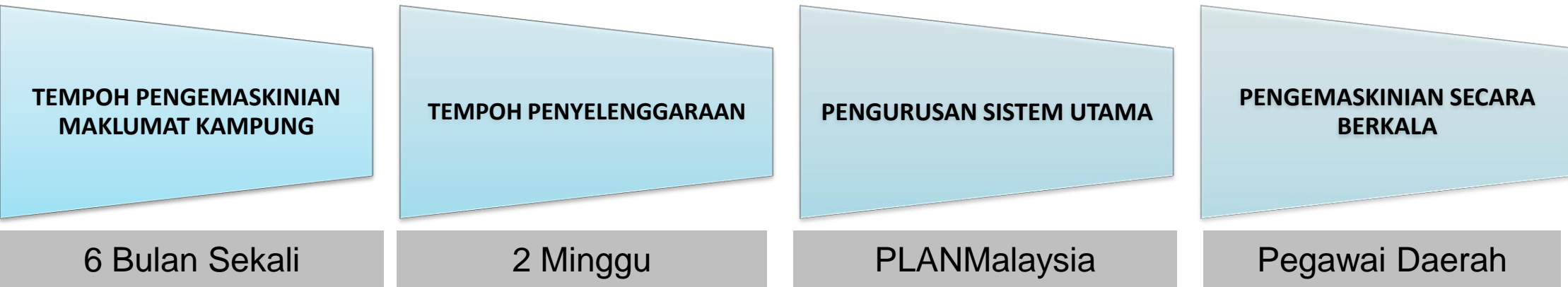

Agensi Pelaksana / Pemantau

PLANMalaysia

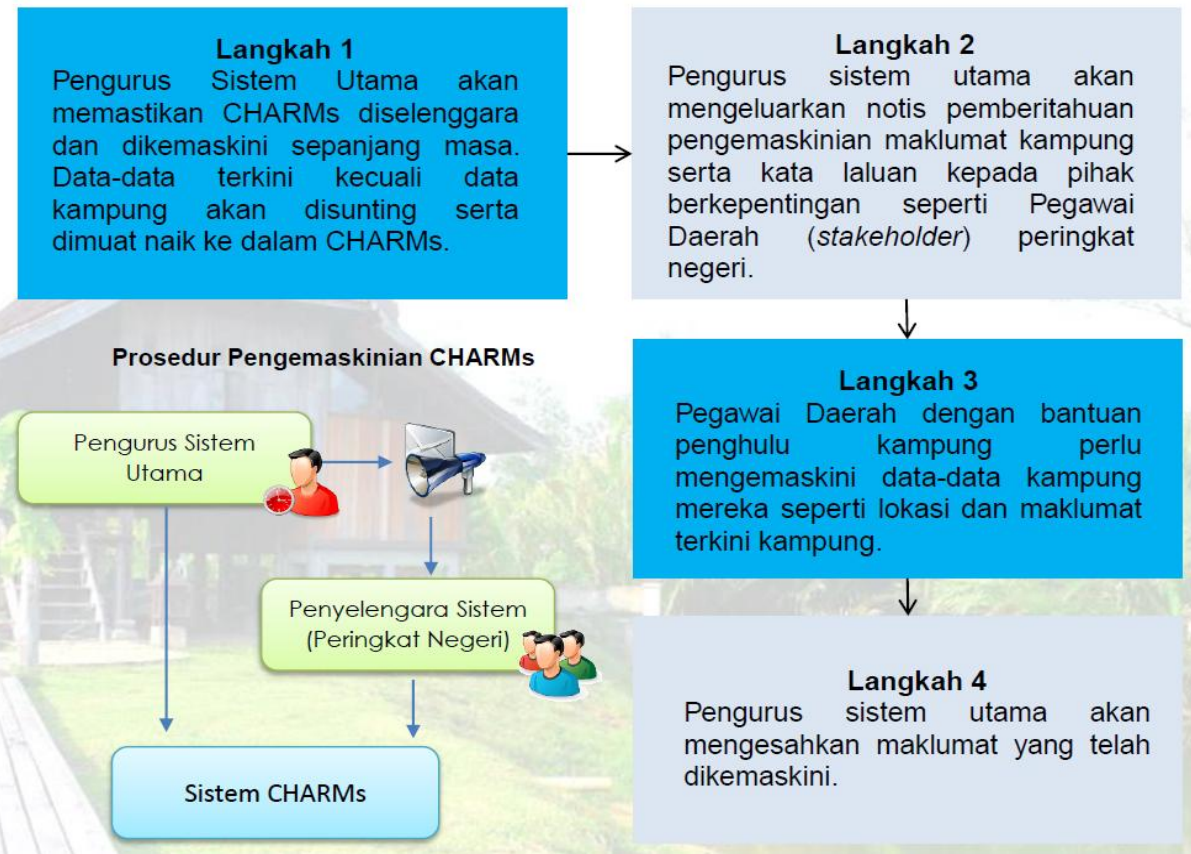
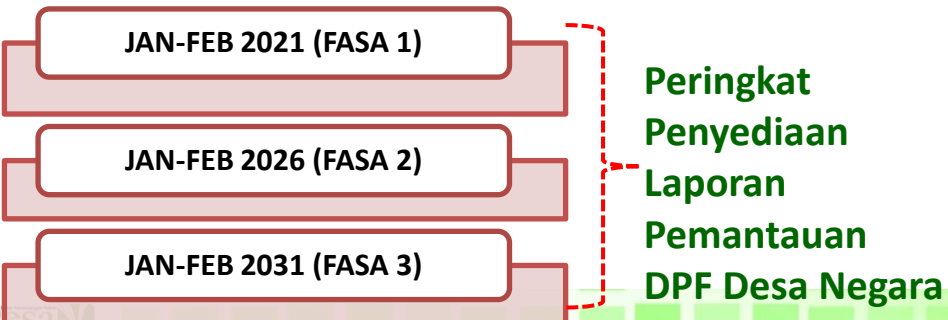

- Suntingan Data bagi kampung
- Penyediaan *template* bagi memudahkan suntingan

Pengurus Sistem Utama

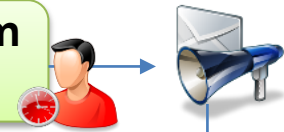

Penyelenggara Sistem (Peringkat Negeri)

Sistem CHARMs

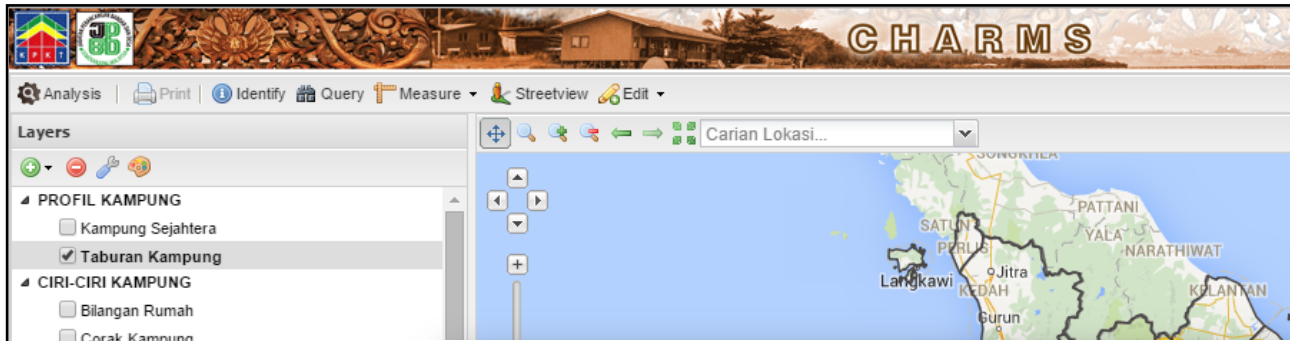

Kemaskini Maklumat Kampung

Negeri	<input type="text" value="Negeri Perak"/>	Kemaskini Terakhir :	<input type="text" value="2015-07-30 09:45:15"/>
Daerah	<input type="text" value="Kampar"/>	Nama Ketua Kampung	<input type="text" value="Omar Bin Abdul Rahim"/>
Mukim	<input type="text" value="Beruas"/>	Nama Penghulu	<input type="text" value="Hanapiah Bin Ismail"/>
Kampung	<input type="text" value="Kg. Kota"/>		
	<input type="button" value="Cari"/> <input type="button" value="Reset"/>		

PETEMPATAN	
Jenis Kampung	<input type="text" value="Kampung Tradisi"/>
Corak Petempatan	<input type="text" value="Berselerak"/>
Jenis Rumah	<input type="text" value="Rumah Kampung"/>
Keadaan Fizikal Bangunan	<input type="text" value="Sederhana"/>
Keadaan Fizikal Kampung	<input type="text" value="Sederhana"/>
Bilangan Rumah	<input type="text" value="36"/>

DEMOGRAFI	
Bilangan Penduduk	<input type="text" value="82"/>
Lelaki	<input type="text" value="33"/>
Perempuan	<input type="text" value="49"/>
Pekerjaan Majoriti	<input type="text"/>

- Penggunaan CHARMs merupakan **inovasi dalam mewujudkan rangka kerja yang lebih bersepadu** bagi maklumat-maklumat kampung dan perancangan kawasan desa.
- **Memudahkan pelbagai agensi membuat keputusan** bagi permohonan kampung dalam mengenal pasti kampung yang memerlukan bantuan dan keperluan kemudahan awam berdasarkan analisis tahap kemampuan kampung.
- **Perkongsian maklumat** - Boleh digunakan oleh pelbagai agensi kerana **mempunyai maklumat yang menyeluruh dan terkini** mengenai desa.
- **Panduan pelaksanaan dasar** oleh agensi berdasarkan langkah-langkah pelaksanaan yang telah digariskan dalam DPF Desa Negara.
- **Pemantauan pencapaian polisi** dalam DPF Desa Negara untuk memastikan penerimapakaian dan tahap pelaksanaan dasar setiap negeri.

RUMUSAN

- DPF Desa Negara 2030 **dirangka selaras dengan Matlamat Rancangan Malaysia Kesebelas (RMKe-11)** dalam mentransformasikan luar bandar untuk **meningkatkan kesejahteraan rakyat**.
- Pelaksanaan DPF Desa Negara ini **perlu disokong oleh semua pihak** berkaitan khususnya Kementerian, Kerajaan Negeri dan agensi-agensi berkaitan di peringkat daerah dan tempatan.
- Keperluan untuk **PLANMalaysia@Negeri** untuk melaksanakan **pernyataan dasar / strategi / langkah-langkah** yang berkaitan mengikut fasa pelaksanaan:
 - Fasa 1: Tahun 2017 – 2020 (tumpuan pelaksanaan)
 - Fasa 2: Tahun 2021 – 2025
 - Fasa 3: Tahun 2026 – 2030
- Pemantauan akan dilakukan di dalam **Sistem CHARMs** untuk menilai pencapaian DPF Desa Negara 2030.
- **Sesi teach-in** Sistem CHARMs akan dilaksanakan oleh Bahagian Rancangan Fizikal Negara (BRFN) pada tahun 2018.

**SEKIAN,
TERIMA KASIH**

PLANMalaysia
www.townplan.gov.my