



Ringkasan Eksekutif

RANCANGAN STRUKTUR RANCANGAN TEMPATAN & Labuan 2030



Perbadanan Labuan



Jabatan Perancang Bandar dan Desa
Semenanjung Malaysia



Ringkasan Eksekutif Isi Kandungan

<i>Pengenalan</i>	1.0
<i>Profil Labuan</i>	2.0
<i>Draf Rancangan Struktur Labuan 2030</i>	3.0
<i>Halatuju Perancangan Labuan</i>	
<i>Prinsip Pembangunan Labuan</i>	
<i>Dasar Rancangan Struktur Labuan</i>	
<i>Cadangan Projek Strategik</i>	
<i>Gambarajah Utama</i>	
<i>Draf Rancangan Tempatan Labuan 2030</i>	4.0
<i>Matlamat, Objektif, Teras</i>	
<i>Konsep Pembangunan</i>	
<i>Peta Cadangan Gunatanah</i>	
<i>Garis Panduan Perancangan</i>	

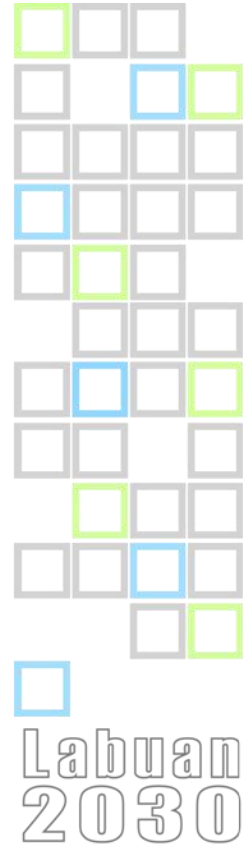

1.0 Pengenalan

Rancangan Pemajuan Labuan, yang terdiri daripada Draf Rancangan Struktur Labuan 2030 & Draf Rancangan Tempatan Labuan 2030 disediakan berdasarkan keperluan Akta Perancangan Bandar & Desa 1976, Akta 172, yang telah dipanjangkan pemakaiannya ke Perbadanan Labuan pada 1 Januari 2010.

Draf Rancangan Struktur Labuan 2030

Draf Rancangan Struktur Labuan 2030 adalah satu pernyataan bertulis yang mengandungi & menerangkan:

- Dasar & cadangan am Pihak Berkuasa Perbadanan Labuan berkenaan pemajuan & penggunaan tanah bagi meningkatkan persekitaran hidup dari segi fizikal, perhubungan, lalu-lintas, kesejahteraan, sosio-ekonomi, galakan pertumbuhan ekonomi serta pembangunan mampan
- Cadangan-cadangan am bagi pemajuan dan penggunaan tanah dalam kawasan berhampiran yang dijangka menyentuh kawasan tersebut.
- Perkara-perkara lain yang ditetapkan atau ditentukan oleh MPFN atau Jawatankuasa Eksekutif Perancangan Wilayah Persekutuan Labuan bagi kes-kes tertentu.
- Mengandungi gambarajah, ilustrasi, pelan atau bahan-bahan yang menjelaskan cadangan-cadangan yang dibentuk.

Proses Penyediaan DRS Labuan

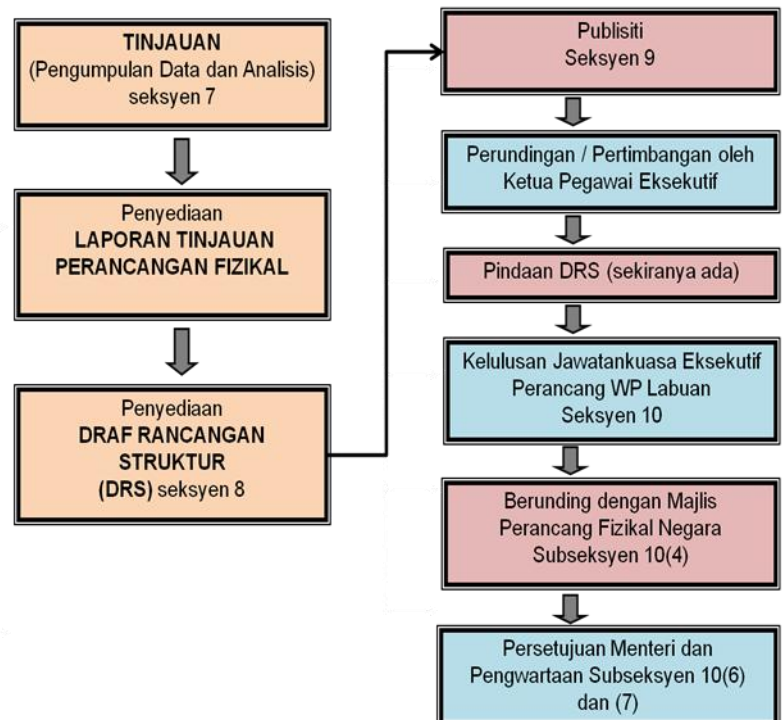



Proses Penyediaan DRT Labuan



Draf Rancangan Tempatan Labuan

Draf Rancangan Tempatan Labuan adalah satu dokumen perancangan dan penggunaan tanah Wilayah Persekutuan Labuan yang:

- Merupakan suatu peta dan pernyataan bertulis yang menterjemah dasar dan cadangan awal Draf Rancangan Struktur Labuan bagi menjelaskan semua cadangan perancangan pembangunan tanah termasuk melindungi dan memperelok alam persekitaran fizikal.
- Mengandungi Peta Cadangan Gunatanah iaitu, cadangan penggunaan tanah terperinci mengikut lot yang disokong dengan Jadual Kelas Kegunaan Tanah, Pelan-pelan dan gambarajah, dan Garis Panduan dan Piawai Perancangan Khusus yang menentukan spesifikasi bagi tujuan pengawalan perancangan.
- Menjadi panduan utama kepada semua pihak berkepentingan dalam merangka dan merancang pembangunan Labuan dan ia merupakan sebagai alat pengawalan perancangan dokumen rujukan dan panduan bagi perancangan pembangunan guna tanah dan fizikal kepada Perbadanan Labuan

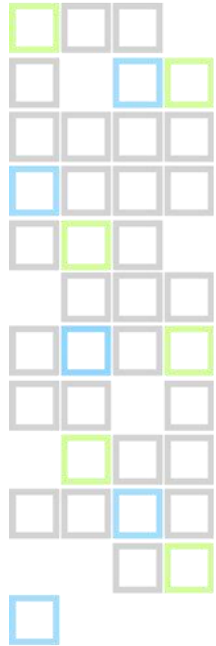

2.0 Profil Labuan

Kawasan RS dan RT Labuan merangkumi keseluruhan Wilayah Persekutuan Labuan iaitu seluas 9542.34 hektar dan 6 buah pulau kecil iaitu Pulau Kuraman, Pulau Rusukan Besar dan Pulau Rusukan Kecil yang mana perairannya telah diwartakan sebagai Taman Laut, Pulau Daat, Pulau Papan dan Pulau Burung.

9542.34 ha
keluasan

86,908
penduduk (2010)

123 km
dari Kota Kinabalu

52 km
dari Brunei



Fokus Pembangunan

- Hab Perkhidmatan Industri Minyak dan Gas
- Hab Perkhidmatan Pengagihan Barangan Halal
- Pusat Perdagangan dan Kewangan Antarabangsa
- Hab Pelancongan



Penduduk

Jumlah penduduk tahun 2010 ialah seramai 86,908 orang

- Warganegara : 74,764 (86%)
- Bukan warganegara 12,144 (14%)



Guna Tanah Semasa

Kawasan tepu bina Labuan merangkumi seluas 4,248.55 km² (44.52%) . Kawasan tanah kosong merupakan guna tanah terbesar dengan keluasan 4,433.35 hektar (46.46%) manakala perkhidmatan & perniagaan merupakan guna tanah terkecil iaitu seluas 70.15 hektar



Gunatanah Semasa Labuan

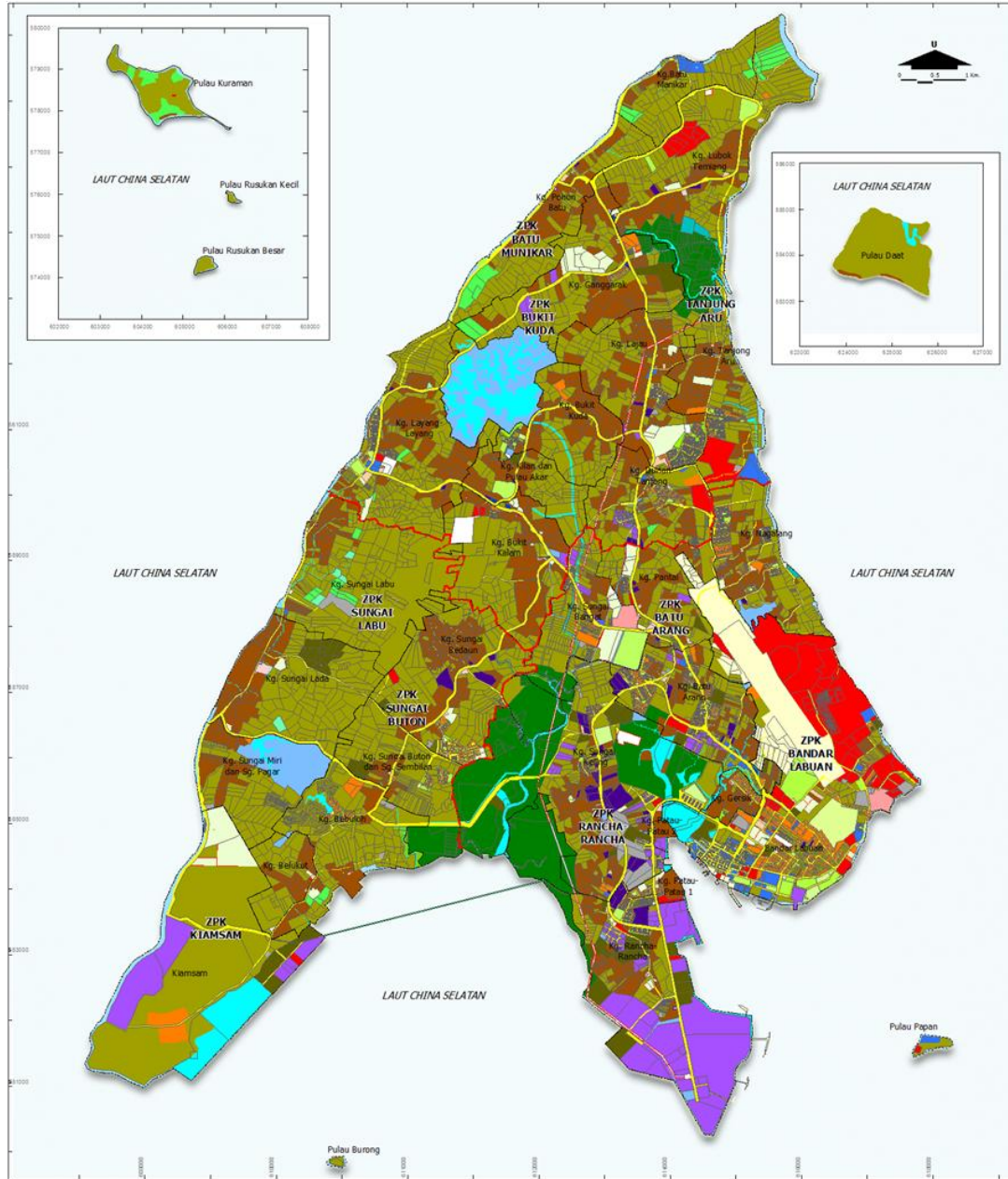

GUNA TANAH	KELUASAN (HEKTAR)	%
PERUMAHAN	1,805.60	18.92
Perumahan Terancang	254.71	2.67
Perumahan Tidak Terancang	1,550.89	16.25
PERNIAGAAN DAN PERKHIDMATAN	70.15	0.73
Perniagaan Terancang	67.91	0.71
Perniagaan Tidak Terancang	2.24	0.02
INDUSTRI	475.18	4.96
Industri Terancang	402.65	4.22
Industri Tidak Terancang	72.53	0.76
TANAH LAPANG DAN REKREASI	179.45	1.88
Tanah Lapang	101.00	1.06
Kemudahan Sukan dan Rekreasi	78.45	0.82

GUNA TANAH	KELUASAN (HEKTAR)	%
IN SITUSI DAN KEMUDAHAN MASYARAKAT	573.49	6.01
Pendidikan	159.02	1.67
Keselamatan	269.47	2.83
Kegunaan Kerajaan	38.15	0.40
Keagamaan	14.73	0.15
Kesihatan	21.25	0.22
Perkuburan	61.63	0.65
Lain-Lain Kemudahan Masyarakat	9.24	0.09
PENGANGKUTAN	784.96	8.23
Jalanraya	575.66	6.04
Kemudahan Pengangkutan	209.30	2.19

GUNA TANAH	KELUASAN (HEKTAR)	%
INFRA STRUKTUR DAN UTILITI	358.71	3.77
Bekalan Elektrik	31.79	0.33
Bekalan Air	277.95	2.91
Pengairan dan Perparitan	19.51	0.21
Pembentungan	9.02	0.10
Telekomunikasi	4.12	0.04
Pelupusan Sisa Pepejal	12.15	0.13
Bekal Gas	5.17	0.05
TANAH KOSONG	4,268.03	44.73
Semulajadi	4,076.99	42.73
Bekas	191.04	2.00

GUNA TANAH	KELUASAN (HEKTAR)	%
PERTANIAN, PENTERNAKAN DAN AKUAKULTUR	126.21	1.32
Pertanian	107.18	1.12
Penternaan	8.36	0.09
Akuakultur	10.67	0.11
Hutan	551.32	5.78
Badan Air	209.94	2.20
Pantai	138.30	1.45
----- Sempadan Kampung		
----- Sempadan Zon		
----- Sempadan Zon Perancangan Kecil		
----- Sempadan Zon Perancangan		
Jumlah Keseluruhan	9,542.34	100.00



3.0 **Draf Rancangan Struktur Labuan** Halatuju Perancangan Labuan

Hala Tuju Perancangan Labuan yang digubal mengambilkira penemuan strategik, potensi dan prospek Labuan, misi, visi dan dasar-dasar utama Kerajaan Persekutuan, Kementerian Wilayah Persekutuan dan Kesejahteraan Bandar serta fungsi dan peranan Perbadanan Labuan mengikut Akta 609.

Visi Strategik

Labuan Sebagai Pusat Perkhidmatan Serantau Yang Dinamik

Matlamat

Merancang Pembangunan Labuan Sebagai Pemangkin Pembangunan Ekonomi Serantau Yang Berdaya Saing Dengan Persekitaran Kehidupan Yang Berkualiti

Objektif Pembangunan Labuan

- Mempelbagaikan sumber ekonomi Labuan bagi memperkukuh asas ekonomi Labuan ke arah mencapai ekonomi berpendapatan tinggi.
- Meningkatkan kualiti kehidupan masyarakat dengan penyediaan perumahan, kemudahan sosial dan prasarana yang seimbang.
- Meningkatkan aksesibiliti dan kemudahan pengangkutan Labuan.
- Memelihara, memulihara dan mengeksploitasi sumber semulajadi Labuan secara mampan.
- Mewujudkan masyarakat berpengetahuan dan berkemahiran bagi meningkatkan daya saing penduduk dalam pelbagai sektor ekonomi.



Prinsip Pembangunan Labuan

Bagi merealisasikan visi, matlamat dan objektif pembangunan Labuan, tiga (3) prinsip digubal bagi merangka hala tuju pembangunan Labuan:

Prinsip 1 : Pertumbuhan Ekonomi Progresif dan Makmur



Labuan akan membangun sebagai satu wilayah yang mempunyai keupayaan ekonomi untuk meningkat taraf hidup dan pendapatan penduduk Labuan

- Persekitaran pelaburan kondusif;
- Pengwujudan rantaian ekonomi bagi merangsang penjanaaan pertumbuhan ekonomi tempatan;
- Penjanaaan peluang pekerjaan penduduk tempatan;
- Tenaga kerja berkualiti dan berkemahiran tinggi;
- Destinasi pelancongan berkualiti, berdaya maju dan berdaya saing;
- Suasana perniagaan yang inovatif selaras dengan status sebagai pulau bebas duti.

Prinsip 2 : Persekitaran Kondusif dan Harmoni

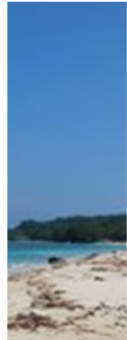

Kesejahteraan kehidupan lestari, prinsip pengurusan & perancangan penggunaan tanah bersepadu perlu diamalkan dengan menumpukan kepada penggunaan tanah yang berpotensi serta pengurusan landskap dan rekabentuk bandar yang menarik

- Struktur gunatanah teratur dan optimum;
- Rekabentuk bangunan & penyediaan infrastruktur serta utiliti mesra alam;
- Rekabentuk & imej bandar menarik dan tersusun;
- Peranan pusat bandar sebagai destinasi pengunjung dipromosi dan penyediaan kemudahan bagi mempertingkatkan peranannya sebagai pulau bebas duti;
- Pemeliharaan alam sekitar dan pemuliharaan KSAS, sumber serta warisan;
- Pengkalan, pemeliharaan dan penambahbaikan ciri-ciri istimewa Labuan persekitaran alam bina;
- Perlindungan kawasan hijau yang penting dalam kawasan petempatan bandar.

Prinsip 3 : Pembangunan Masyarakat Sejahtera



Penekanan terhadap pewujudan persekitaran hidup yang berkualiti dan kondusif untuk menyokong pertumbuhan ekonomi

- Penyediaan perumahan yang mencukupi, berkualiti dan mampu milik;
- Penyediaan kemudahan masyarakat, rekreasi, dan utiliti yang mencukupi, cekap dan berkualiti;
- Infrastruktur komunikasi yang cekap;
- Persekitaran yang selamat dan sihat untuk individu, keluarga dan komuniti;
- Tahap kemudahsapaian dan kemudahgerakan yang tinggi, selamat dan selesa;

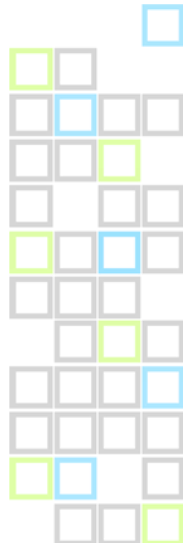



Strategi Perancangan Spatial

Strategi Pembangunan Terpilih dan Bersepadu

1 Penumpuan Pembangunan Ekonomi Yang Menyokong & Mampu Berdaya Saing

Penumpuan pembangunan ekonomi yang menyokong dan mampu berdaya saing, melalui pertumbuhan dan penambahbaikan sektor ekonomi sedia ada iaitu sektor perkhidmatan industri minyak dan gas, pusat kewangan luar pesisir antarabangsa, dan aktiviti-aktiviti pelancongan dan perdagangan.

2 Pengekalan Sumber Semulajadi Sebagai Aset Eko Pelancongan Serta Mewujudkan Persekitaran Hijau

Pemuliharaan, pemeliharaan dan pengekalan alam sekitar adalah penting untuk mewujudkan persekitaran mampan. Sumber semulajadi yang terdapat di Labuan merupakan aset berharga yang perlu dikekalkan, untuk mewujudkan pembangunan yang seimbang.

3 Pembangunan Petempatan Dengan Persekitaran Berkualiti & Kondusif

Persekitaran petempatan yang berkualiti dan kondusif dicadangkan bagi menjamin keselesaan kepada penduduk tempatan, disamping untuk menarik warga asing menjadikan Labuan sebagai destinasi rumah kedua.

4 Pendidikan Modal Insan Berkualiti

Pembangunan ekonomi berdaya memerlukan tenaga kerja berwibawa &berpengetahuan dalam pelbagai bidang. Strategi pendidikan modal insan berkualiti direncanakan sebagai salah satu strategi pembangunan Labuan melalui pengwujudan pusat pendidikan kemahiran.

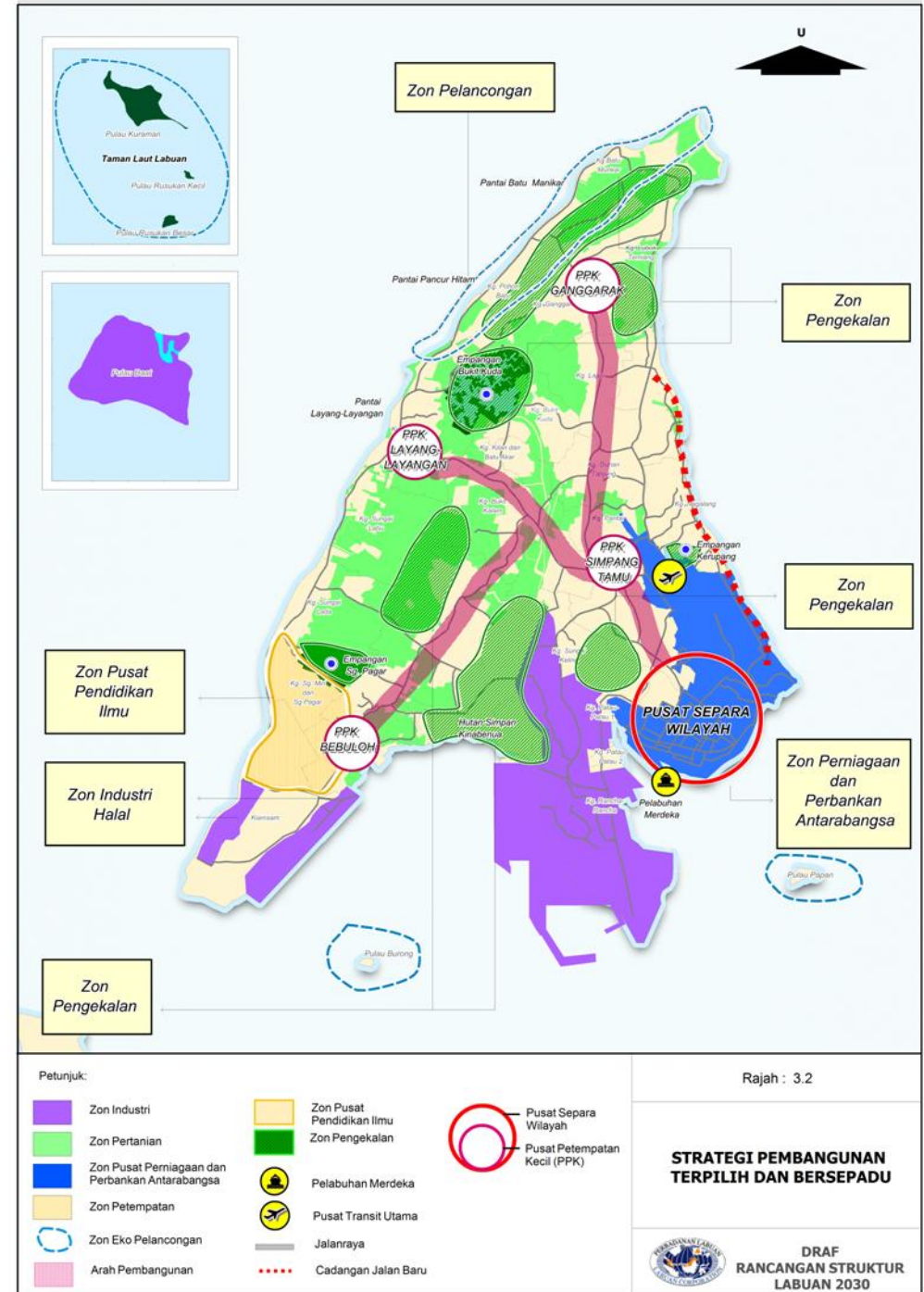



Dasar Rancangan Struktur Labuan 2030

Dasar-dasar perancangan spatial Draft Rancangan Struktur Labuan digubal berteraskan tiga prinsip pembangunan, yang disokong dengan cadangan-cadangan am untuk diterjemahkan di peringkat Draft Rancangan Tempatan Labuan.

PERTUMBUHAN EKONOMI PROGRESIF DAN MAKMUR

Dasar	E1	Industri Perkhidmatan Minyak Dan Gas Sebagai Pemangkin Ekonomi Labuan
Cadangan am	E1-CA1	Menyediakan kawasan yang sesuai untuk menempatkan aktiviti-aktiviti berkaitan yang lengkap dengan prasarana dan kemudahan yang mencukupi.
	E1-CA2	Mengalakkan aktiviti perkhidmatan bagi menyokong industri minyak dan gas dan penyelenggaraan perkapalan.
	E1-CA3	Mengalakkan industri pembinaan pelantar minyak untuk menyokong operasi carigali minyak dan gas di kawasan perairan Sabah, Sarawak dan Brunei.
Dasar	E2	Labuan Dimajukan Sebagai Pusat Pelaburan, Kewangan Dan Perniagaan Serantau
Cadangan am	E2-CA1	Mempertingkatkan daya saing bagi menghadapi cabaran globalisasi dan liberalisasi perdagangan dengan menarik lebih ramai pelabur asing.
	E2-CA2	Memperkasakan institusi kewangan dan korporat serta pengurusan ekonomi makro yang lebih berkesan terutama perbankan dan kewangan Islam.
	E2-CA3	Memanfaatkan status Labuan sebagai Pulau Bebas Cukai.
Dasar	E3	Perikanan Laut Dalam Dan Industri Pemprosesan Hasil Laut Berskala Besar Dimajukan Bagi Mengeksploitasi Sumber Hasil Marin
Cadangan am	E3-CA1	Membangunkan kawasan rezab yang sesuai untuk menempatkan Hab Halal dan industri pemprosesan hasil laut
	E3-CA2	Memberi tumpuan kepada industri berasaskan hasil marin bagi meningkatkan tahap industri perikanan kepada perikanan laut dalam dengan hasil tangkapan untuk tujuan pemprosesan.
	E3-CA3	Menyediakan jeti pendaratan ikan bagi membolehkan pendaratan kapal ikan yang lebih besar.
	E3-CA4	Menyediakan bantuan yang diperlukan oleh nelayan untuk aktiviti laut dalam termasuk kewangan dan peralatan.

Dasar	E4	Keupayaan Sektor Pelancongan Dipertingkatkan Bagi Menarik Kemasukan Pelancong Domestik Dan Antarabangsa
Cadangan Am	E4-CA1	Mengenalpasti sumber aset tinggalan sejarah, produk sedia ada dan mampu maju untuk dibangunkan, dinaiktaraf dan dipelbagai secara bersepadu.
	E4-CA2	Menyediakan kemudahan penginapan pelbagai taraf dan lengkap bagi memenuhi keperluan pelancong dalam dan luar negara, serta pengunjung yang datang atas urusan kerja.
	E4-CA3	Meningkatkan penglibatan usahawan kecil dalam pembangunan produk dan perkhidmatan pelancongan tempatan yang beridentitikan tempatan.
	E4-CA4	Menggalakkan pelaburan dan penyertaan sektor awam dalam memajukan produk pelancongan
	E4-CA5	Mempromosikan Labuan sebagai destinasi pelancongan pilihan melalui web, pengiklanan, media cetak dan elektronik serta penyertaan Perbadanan Labuan di dalam pelbagai persidangan, pesta, karnival atau pameran berkaitan pelancongan samada di peringkat tempatan, kebangsaan mahupun antarabangsa.
	E4-CA6	Menyedia kemudahan penginapan alternatif dalam bentuk homestay yang boleh menambah pendapatan masyarakat tempatan.
	E4-CA7	Menyedia dan menaiktaraf sistem perhubungan dan kemudahan infrastruktur yang perlu bagi menyokong produk-produk pelancongan yang telah dikenalpasti.
	E4-CA8	Memperkenalkan kalender tahunan pelancongan Pulau Labuan yang padat dengan informasi dan aktiviti pelancongan yang dirancang sepanjang tahun sebagai salah satu strategi pemasaran.
Dasar	E5	Ekonomi Tempatan Dipelbagai Bagi Menjana Peluang Pekerjaan Untuk Meningkatkan Taraf Sosio-Ekonomi Penduduk
Cadangan Am	E5-CA1	Menggalakkan penglibatan penduduk dalam industri desa berasaskan hasil laut dan pertanian.
	E5-CA2	Menggalakkan pembuatan produk makanan dan kraftangan.
	E5-CA3	Menyediakan peluang pemasaran melalui penyediaan pusat pengumpulan dan pemasaran produk
	E5-CA4	Menggalakkan aktiviti ekonomi dengan memberi tumpuan kepada industri terpilih terutamanya Industri hasil laut, Industri pembuatan barangan hiliran berasaskan sumber pertanian dan perikanan dan, Industri Kecil dan sederhana.

PERSEKITARAN KONDUSIF & HARMONI

Dasar	P1	Penggunaan Tanah Yang Optima Bagi Menampung Keperluan Sosial Dan Ekonomi Ke Arah Mewujudkan Persekitaran Kehidupan Yang Lestari
Cadangan Am	P1-CA1	Memastikan pemajuan yang dirancang mematuhi Gambarajah Utama Labuan 2030
	P1-CA2	Mewujudkan sistem maklumat kegunaan tanah bagi mengumpul data-data berkaitan berasaskan nombor lot tanah bagi membolehkan perancangan strategi pemajuan dapat dilaksanakan dengan lebih berkesan
	P1-CA3	Mengoptimalkan penggunaan tanah dan pembangunan zon pusat bandar melalui konsep pembangunan 'infill' dan 'brownfield'
	P1-CA4	Memajukan tanah Perbadanan Labuan secara bersepadu dengan memberi tumpuan kepada pusat pertumbuhan strategik sedia ada dan yang berpotensi pada masa hadapan.
	P1-CA5	Menggalkan pelaburan pihak swasta untuk memajukan tanah selaras dengan pendekatan Model Baru Ekonomi bagi melaksanakan program Transformasi Ekonomi.
	P1-CA6	Tebus guna tanah di kawasan pinggir laut tidak digalakkan
	P1-CA7	Mengekalkan dan memajukan kawasan pertanian untuk menampung keperluan tempatan
Dasar	P2	Pendekatan Perancangan Pembangunan Hijau Diaplikasi Bagi Mewujudkan Kualiti Persekitaran Yang Sejahtera
Cadangan Am	P2-CA1	Melaksanakan pendekatan ' <i>Green Building Index</i> ' (GBI) dalam pembinaan bangunan baru.
Dasar	P3	Labuan Berperanan Sebagai Pusat Separa Wilayah Dan Disokong Dengan Pusat Petempatan Kecil
Cadangan Am	P3-CA1	Mengukuhkan fungsi bandar Labuan sebagai Pusat Separa Wilayah.
	P3-CA2	Mewujudkan Pusat Petempatan Kecil (PPK) dan menyediakan kemudahan masyarakat dan infrastruktur/utiliti yang setara dari segi kuantiti dan kualiti.
	P3-CA3	Mewujudkan identiti bandar yang lebih jelas dan teratur melalui penyusunan semula struktur bandar.
Dasar	P4	Alam Sekitar Semulajadi Perlu Dipelihara, Dilindungi Dan Diurus Secara Mampan Ke Arah Persekitaran Yang Kondusif Dan Harmoni
Cadangan Am	P4-CA1	Mewartakan kawasan-kawasan yang dikenalpasti sebagai KSAS sebagai kawasan pengkalan.

- P4-CA2 Kawasan Sensitif Alam Sekitar tidak dibenarkan untuk dijalankan aktiviti pembangunan kecuali untuk tujuan menaiktaraf dan eko-pelancongan.
- P4-CA3 Permohonan kelulusan perancangan di kawasan berhampiran KSAS perlu diperketatkan
- P4-CA4 Penguatkuasaan bersepadu perlu dilaksanakan oleh pihak berkuasa bagi mengelakkan KSAS dari terjejas.
- P4-CA5 Melaksanakan pelan pengurusan dan pelan-pelan tindakan yang telah dicadangkan di dalam kajian Alam Sekitar Bersepadu untuk Wilayah Persekutuan Labuan
- P4-CA6 Menyediakan pelan pengurusan dan garis panduan pemeliharaan hutan paya terutamanya di kawasan paya bakau milik persendirian, supaya selaras dengan kepentingan memelihara ekosistem.
- P4-CA7 Melaksanakan Pelan Pengurusan Pesisiran Pantai Bersepadu
- P4-CA8 Menggalakkan aktiviti penyelidikan terumbu karang dan maritim melalui usahasama universiti/ institusi penyelidikan.
- P4-CA9 Mengadakan program pendidikan dan kesedaran awam.
- P4-CA10 Mengawal aktiviti pembangunan di kawasan tanah tinggi terutamanya di sekitar kawasan Bukit Kubong dan Bukit Kalam.

Dasar**P5 Rekabentuk Bandar Diperkukuhkan Bagi Mewujudkan Identiti Bandar Yang Jelas Dan Menarik**

Cadangan Am

- P5-CA1 Mewujudkan fabrik bandar yang teratur sebagai nodes/kawasan tumpuan yang baru dengan kombinasi aktiviti komersil, rangkaian pejalan kaki dan elemen landskap lembut dan kejur dengan mengambilkira potensi pemandangan laut.
- P5-CA2 Rekabentuk bangunan moden dicadangkan bagi menarik potensi pelaburan syarikat korporat serta memberikan suasana yang lebih 'vibrant' dan meriah.
- P5-CA3 Penguatkuasaan kualiti visual bandar melalui kawalan ketinggian bangunan, pencahayaan bandar dan papan tanda yang menarik dan unik.
- P5-CA4 Penyediaan mercu tanda sebagai imej dan identiti bandar Labuan untuk mewujudkan '*sense of welcoming*' kepada pengunjung.

Dasar**P6 Pengurusan Landskap, Tanah Lapang Dan Rekreasi Efektif Bagi Meningkatkan Imej Persekitaran Labuan**

Cadangan Am

- P6-CA1 Melaksanakan pelan induk lanskap Labuan dan ditambahbaik untuk menonjolkan kepelbagaian dan keunikan yang tersendiri.
- P6-CA2 Menguatkan imej lanskap lembut dan kejur di pinggiran jalan, pusat bandar, kawasan perumahan, kawasan perindustrian dan kawasan lapang dan rekreasi.

- P6-CA3 Mewujudkan ruang-ruang hijau baru bagi mengimbangi pembangunan fizikal melalui jaluran hijau berpokok dan elemen semulajadi.
- P6-CA4 Menambahbaik dan menghubungkan elemen taman rekreasi dan kawasan hijau untuk mewujudkan kesinambungan taman bandar.
- P6-CA5 Menyediakan komponen-komponen kemudahan tanah lapang dan rekreasi di setiap Zon Perancangan Kecil.
- P6-CA6 Menentukan kesesuaian tanah lapang dan rekreasi mengikut keperluan masyarakat berdasarkan piawai dan garis panduan perancangan.
- P6-CA7 Menyediakan atau menaiktaraf kemudahan-kemudahan tanah lapang dan rekreasi dengan menambah elemen landskap yang bersesuaian berdasarkan keperluan semasa dan semua golongan masyarakat
- P6-CA8 Mewartakan tanah lapang dan rekreasi sedia ada.
- P6-CA9 Cadangan tanah lapang dan rekreasi baru perlu diberi keutamaan di atas rezab pesuruhjaya tanah persekutuan terlebih dahulu

PEMBANGUNAN MASYARAKAT SEJAHTERA

Dasar	M1	Pembangunan Modal Insan Dipertingkatkan Melalui Penyediaan Institusi-Institusi Pengajian Dan Latihan Bagi Melahirkan TenagaKerja Profesional Dan Berkemahiran, Dikalangan Penduduk Tempatan.
Cadangan Am	M1-CA1	Menyediakan program-program latihan, kursus dan bengkel jangka masa pendek kepada golongan lepasan sekolah melalui penubuhan Kolej Komuniti.
	M1-CA2	Memperkuhkan Institusi Latihan Perindustrian sedia ada, dan Universiti Malaysia Sabah Kampus Antarabangsa Labuan (UMSKAL).
	M1-CA3	Mewujudkan universiti bertaraf penuh atau cawangan institusi pengajian tinggi yang dapat menyumbang kepada ekonomi Labuan.
	M1-CA4	Mewujudkan cawangan Institut Latihan Akademi Laut Malaysia (ALAM) yang menawarkan kursus kepada penduduk di dalam kejuruteraan industri marin dan laut.
Dasar	M2	Jaringan Perhubungan Darat, Udara Dan Laut Diperkukuh Untuk Meningkatkan Kemudahsampaian
Cadangan Am	M2-CA1	Membina jalan baru dan menaiktaraf jalanraya sediaada.
	M2-CA2	Membina pelabuhan baru untuk menyokong aktiviti di kawasan perindustrian Rancha-Rancha.
	M2-CA3	Meluruskan Laluan Feri sedia ada

Dasar	M3	Sistem Pengangkutan Awam Bersepadu Diperkukuh Ke Arah Perkhidmatan Yang Lebih Cekap Dan Berkesan
Cadangan Am	M3-CA1	Mewujudkan Agensi Penyelaras dalam pengurusan pengangkutan awam.
Dasar	M4	Perumahan yang Berkualiti dan Mencukupi Disediakan bagi Memastikan Kesejahteraan Hidup Bagi Semua Golongan Masyarakat
Cadangan Am	M4-CA1	Mengenalpasti keperluan perumahan untuk menampung keperluan penduduk
	M4-CA2	Mewujudkan persekitaran perumahan yang berkualiti, selamat, sihat dan selesa di semua kawasan perumahan yang berkonsepkan kejiranan hijau.
	M4-CA3	Menggunakan Garis Panduan Perancangan Kejiranan Hijau di dalam perancangan pembangunan perumahan dan keperluan kepada golongan OKU hendaklah disediakan berdasarkan Garis Panduan Rekabentuk Bebas Halangan (Universal Design) 2010.
	M4-CA4	Mempertingkatkan kualiti perumahan dan persekitaran di kawasan kampung melalui Program Pembangunan Semula dan Membaik Pulih.
	M4-CA5	Mengenalpasti kawasan bersesuaian untuk penempatan semula setinggan
	M4-CA6	Menyediakan pelbagai jenis perumahan mampu milik dan mengikut harga semasa
	M4-CA7	Langkah-langkah penguatkuasaan yang tegas perlu dilaksanakan agar menghalang pertumbuhan kawasan perumahan setinggan baru pada masa hadapan
Dasar	M5	Labuan Sebagai Destinasi Pemilikan Rumah Kedua
Cadangan Am	M5-CA1	Mengenalpasti kawasan yang sesuai untuk pembangunan projek perumahan yang eksklusif.
	M5-CA2	Mengadakan usaha-usaha promosi untuk menarik minat warganegara asing memiliki rumah kedua di Labuan.
Dasar	M6	Kampung-Kampung Mempunyai Keistimewaan Tersendiri Perlu Dipelihara
Cadangan Am	M6-CA1	Mengenalpasti kampung-kampung yang mempunyai ciri-ciri keistimewaan dan keunikan untuk dipelihara
	M6-CA2	Membentuk identiti kampung berasaskan kepada sumber dan keistimewaan kampung berkaitan.
	M6-CA3	Melengkapkan elemen-elemen desa, imej dan suasana desa dari aspek fizikal dan persekitaran

Dasar	M7	Penyediaan Kemudahan Masyarakat, Kemudahan Infrastruktur Dan Utiliti Yang Mencukupi, Berkualiti, Bagi Menampung Keperluan Komuniti Dan Pembangunan Yang Dirancang
Cadangan Am	M7-CA1	Menyediakan kemudahan pendidikan berdasarkan keperluan dan unjuran serta mengambilkira kawasan tadahan/ tampungan ke arah masyarakat berpendidikan.
	M7-CA2	Mencadangkan kemudahan kesihatan mengikut hierarki berdasarkan kepada tahap perkhidmatan dan tadahan.
	M7-CA3	Mewujudkan satu badan yang bertanggungjawab terhadap perancangan, penyelenggaraan dan pemantauan tempat tempat beribadat untuk menjamin penyediaan yang berkualiti dan teratur sehingga tahun 2030.
	M7-CA4	Menyediakan kemudahan keselamatan di kawasan berkepadatan tinggi dan kawasan berisiko tinggi.
	M7-CA5	Penyediaan pusat komuniti bagi setiap kawasan tadahan komuniti sehingga tahun 2030.
	M7-CA6	Meningkatkan keupayaan bekalan air bersih di loji-loji rawatan air dan dari kawasan tadahan air memastikan tiada gangguan bekalan air pada masa akan datang.
	M7-CA7	Menjalankan kajian keperluan bekalan air berdasarkan data pertumbuhan penduduk dan kegiatan ekonomi terkini
	M7-CA8	Memastikan kerjasama yang rapat antara pihak berkuasa tempatan dengan pemaju-pemaju projek pembangunan dalam memastikan pembinaan sistem pengagihan paip air yang terancang dan berkesan.
	M7-CA9	Menggalakkan dan meningkatkan kesedaran masyarakat akan konsep dan kepentingan penjimatan air.
	M7-CA10	Memastikan bekalan elektrik mampu menampung permintaan sedia ada dan akan datang terutamanya pembangunan berskala besar.
	M7-CA11	Menggunakan sistem aplikasi pengagihan yang berteknologi terkini dan bersepadu dengan suatu sistem kedua 'backup system' seperti 'multy loop' dan sistem automasi mengesan kerosakan dengan cepat.
	M7-CA12	Menaiktaraf kapasiti pencawang pengagih utama dan sistem pengagihan bagi mengelakkan gangguan bekalan.
	M7-CA13	Menggalakkan syarikat utiliti, institusi penyelidikan tinggi dan sektor industri menjalankan penyelidikan dan menggunakan sumber tenaga alternatif yang bersifat mesra alam dan boleh diperbaharui iaitu tenaga solar dan 'biomass'.
	M7-CA14	Menyediakan program jangka panjang bekalan elektrik dengan mengambilkira perancangan gunatanah masa hadapan.
	M7-CA15	Menggalakkan pembangunan yang dijalankan menggunakan talian elektrik bawah tanah (<i>common trenching</i>).
	M7-CA16	Menyediakan pelan induk pembedungan bagi program jangka panjang dengan mengambilkira perancangan guna tanah masa hadapan.
	M7-CA17	Menggunakan kaedah-kaedah baru pelupusan sisa pepejal yang memberi kesan minimum ke atas alam sekitar dan komuniti serta mesra alam.
	M-CA18	Menyediakan kemudahan bagi tujuan kitar semula dengan disokong oleh kesedaran penduduk tempatan
	M7-CA19	Meningkatkan keupayaan sistem rangkaian jalur lebar di dalam dan antara wilayah.
	M7-CA20	Menggalakkan penggunaan teknologi berkapasiti tinggi seperti penggunaan kabel gentian optik berkapasiti tinggi.
	M7-CA21	Menyediakan pelan perancangan perletakan menara telekomunikasi dalam setiap pembangunan baru dan kawasan pembangunan sedia ada.

Rajah 3.6
GAMBAR RAJAH UTAMA
DRAF RANCANGAN STRUKTUR
LABUAN 2030

Petunjuk:

Hierarki Pusat Petempatan	Dasar Yang Dirujuk	Perincian
Pusat Separa Wilayah Pusat Petempatan Kecil (PPK)	P3	* Pusat Petempatan Kecil (PPK) Labuan 1. PPK Ganggarak 2. PPK Simpang Tamu 3. PPK Layang Layangan 4. PPK Bebuloh

Guna Tanah Utama Pembangunan

Industri	E1	* Hub Industri: Hub Industri Perkhidmatan Minyak & Gas Zon Industri Halal Kiasam
Perdagangan & Perkhidmatan	E2	
Pertanian	P1	
Perumahan	M4, M5, M6, M7, P1, P2, P6	

Kawasan Sensitif Alam Sekitar

Hutan	P4	*Tumpuan Pelancongan Pelancongan Pulau Pelancongan Pantai Pelancongan Rekreasi Pelancongan Warisan & Budaya
Badan Air		
Sungai		
Kawasan Tadahan Air		
Kawasan Pengekalan		
Tumpuan Pelancongan		
	E4	

Infrastruktur

Jalanraya	M2, M3	*Cadangan Naiktaraf Jalan & Jalan Baru Dan : a. Jln Kerupang 1 - Jln Sawangan China (Cad. Jln Baru) b. Jln Tg. Aru- Jln Kerupang 3- Jln. Kerupang 2- Jln. Kerupang 1 (Cad. Jln. Baru) c. Naik Taraf Jln. Kolam d. Jln. Tun Mustafa- Jln. Patau-Patau
Cadangan Jalan Baru		
Pelabuhan		
Pusat Transit Utama		



DRAF
RANCANGAN STRUKTUR
LABUAN 2030

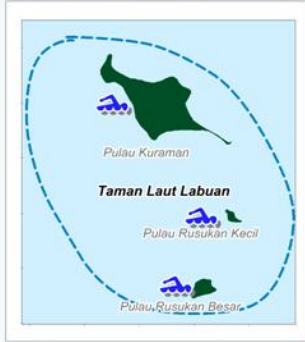

Kawasan Tumpuan Pelancongan:

Pelancongan Pulau:

1. Pulau Taman Laut Labuan
2. Pulau Papan
3. Pulau Burong

Pelancongan Pantai:

1. Pantai Batu Manikar
2. Pantai Pancur Hitam
3. Pantai Layang Layangan

Pelancongan Rekreasi:

- 1a. Taman Burung Labuan
- 2a. Taman Botani
- 3a. Muzium Labuan
- 4a. Kelab Golf Labuan
- 5a. Kompleks Sukan Air Labuan

Pelancongan Warisan & Budaya:

- 1b. Terowong Tg. Kubong
- 2b. Chimney
- 3b. Taman Keamanan
- 4b. Memorial Perang WWII
- 5b. Masjid Jamek An-Nur
- 6b. Tokong Ban San Miao
- 7b. Kg. Patau-Patau

Tumpuan Pusat
Kecemerlangan
Pendidikan



*Pelan ini merupakan pelan indikatif dan tidak boleh digunakan sebagai rujukan untuk kegunaan mengikut lot. Perincian mengikut lot hendaklah merujuk kepada Rancangan Tempatan.



Cadangan Projek-Projek Strategik Sebagai Pemangkin Pembangunan Labuan

PERTUMBUHAN EKONOMI PROGRESIF DAN MAKMUR		
	Cadangan Pembangunan Pusat Komersil dan Hotel	8
12	Pakej Pelancongan Bersama Negeri Bersempadan	
	Pakej Pelancongan Percutian di Labuan	13
14	Kepelbagaian Acara dan Aktiviti Kebudayaan Labuan	
	Projek Industri Perikanan Laut Dalam dan Pemprosesan Hasil Laut	10
PERSEKITARAN KONDUSIF DAN HARMONI		
	Cadangan Labuan Waterfront	5
6	Cadangan Pembangunan Semula Pelabuhan Merdeka	
	Cadangan Pembangunan Semula Kawasan Simpanan Minyak	7
9	Cadangan Pusat Komersil dan Laman Budaya	
PEMBANGUNAN MASYARAKAT SEJAHTERA		
	Cadangan projek pembangunan Kampus Universiti Teknologi Petronas (UTP), Cawangan WP Labuan – (Bidang Kejuruteraan Kimia/Geosains dan Kejuruteraan Petroleum)	1
2	Cadangan projek pembangunan Akademi Laut Malaysia (ALAM), Cawangan WP Labuan	
	Cadangan projek pembangunan Kolej Komuniti, Cawangan WP Labuan	3
4	Cadangan kampus bandar Universiti Teknologi Mara (UiTM), Cawangan WP Labuan – (Bidang Kejuruteraan Kimia dan Pengurusan Kewangan)	
	Program 'Second Home' di Kampung Layang-Layangan	11
15	Program Homestay di Kampung Lubuk Temiang	
	Cadangan Kawasan Rekreasi Aktif	16
17	Cadangan Jalan Baru (100 kaki) menghubungkan dari Tanjung Aru-Kg. Nagalang-Pusat Bandar Labuan	

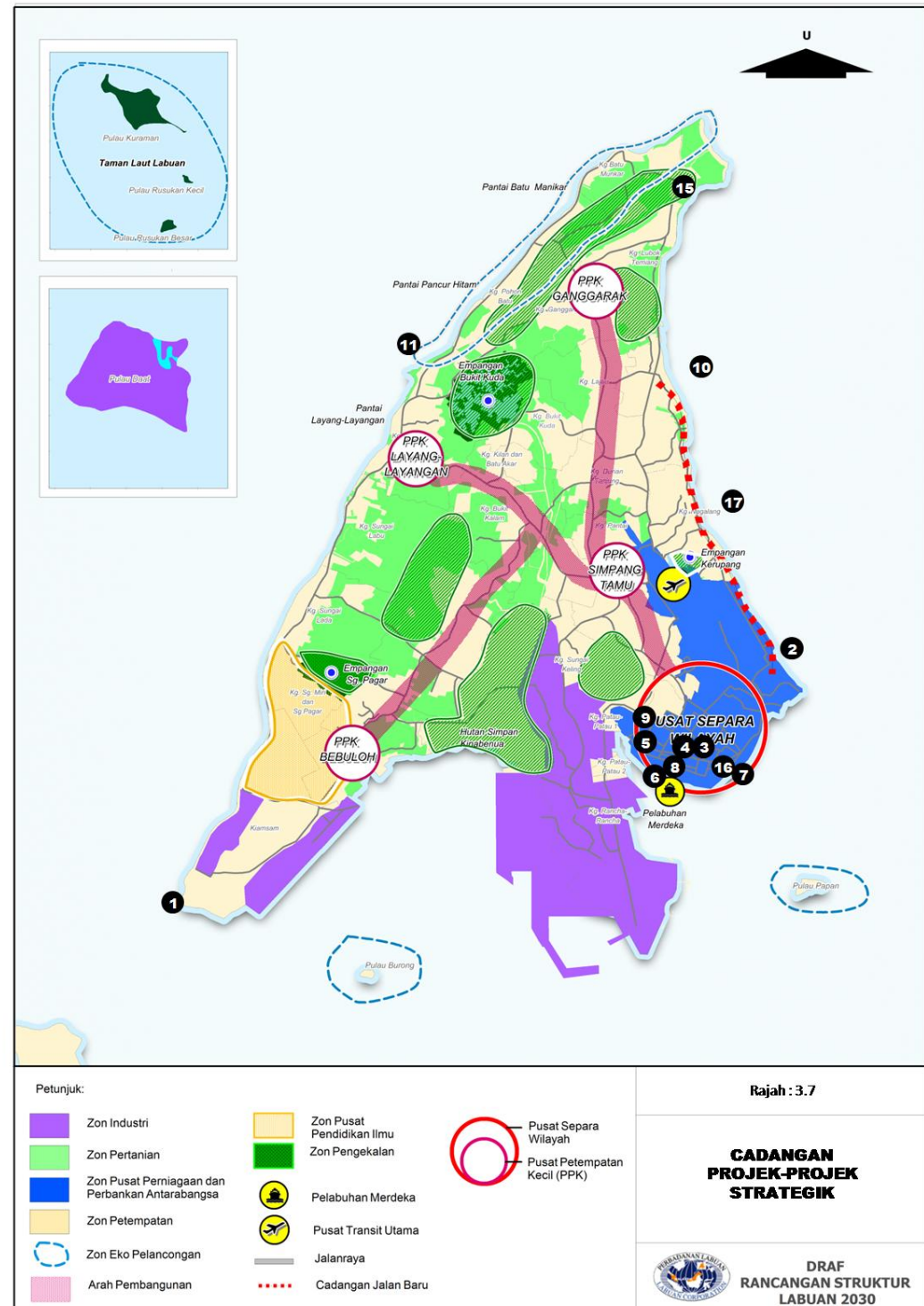

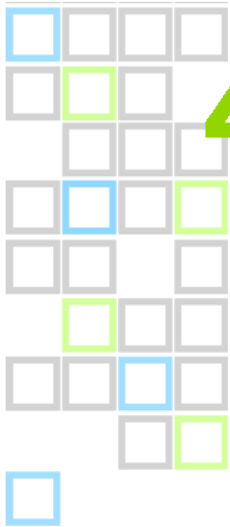

4.0







Draf Rancangan Tempatan Labuan 2030 Matlamat, Objektif & Teras

Matlamat

***'Labuan sebagai Pusat
Perdagangan dan Perkhidmatan
yang terancang berteraskan
perancangan pembangunan
guna tanah yang seimbang'***



Objektif

-  Memperkasakan industri perkhidmatan berasaskan minyak & gas.
-  Memperkukuh imej & identiti Labuan sebagai pusat perniagaan & kewangan antarabangsa
-  Menyediakan garis panduan perancangan pembangunan guna tanah
-  Mengoptimumkan sumber pelancongan sedia ada
-  Mewujudkan persekitaran kehidupan yang sejahtera
-  Menjadikan Labuan sebagai pusat pendidikan, pembangunan penyelidikan berasaskan kewangan, minyak, gas, maritim & pelancongan.
-  Mempertingkatkan rangkaian infrastruktur & kemudahsampaian yang menyeluruh & bersepadu.

Teras Pembangunan

1 Pertumbuhan Ekonomi
Progresif & Makmur

2 Persekitaran
Kondusif & Harmoni

3 Pembangunan
Masyarakat Sejahtera





Konsep Perancangan

makmur & harmoni

Konsep Perancangan Draft Rancangan Tempatan Labuan adalah bercirikan:



➤ Keserasian

Kompetitif ◀

➤ Kesejahteraan

Perbandaran Hijau ◀

➤ Keceriaan/Vibrant

Kemudahsampaian ◀

➤ Urus Tadbir Mampan



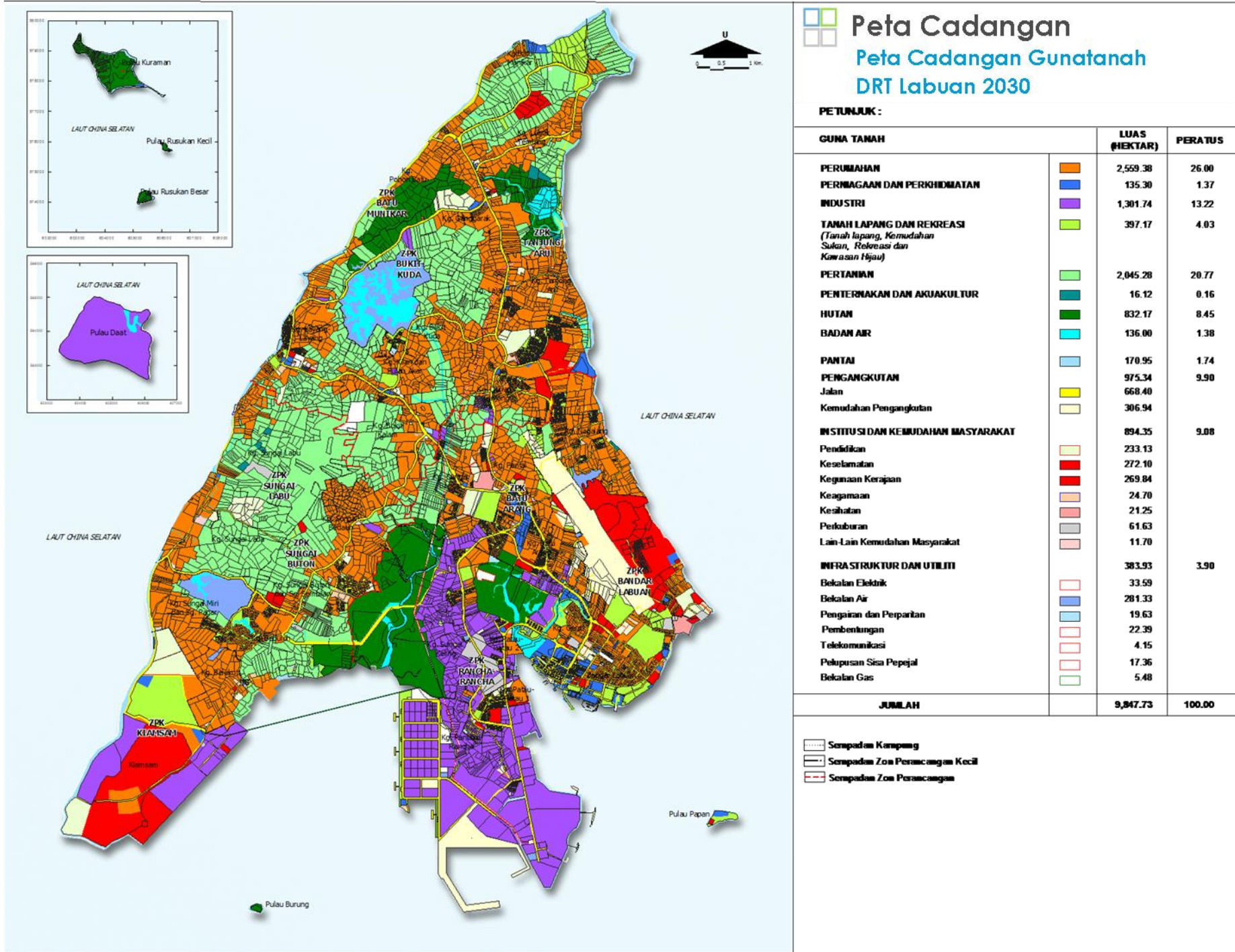

Peta Cadangan Peta Cadangan Gunatanah DRT Labuan 2030

PETUNJUK :

GUNA TANAH	LUAS (HEKTAR)	PERATUS
PERUMAHAN	2,559.38	26.00
PERMAGAHAN DAN PERKHIDMATAN	135.30	1.37
INDUSTRI	1,301.74	13.22
TANAH LAPANG DAN REKREASI (Tanah lapang, Kemudahan Sukan, Rekreasi dan Kawasan Hijau)	397.17	4.03
PERTANJIAN	2,045.28	20.77
PENTERNAKAN DAN AKUAKULTUR	16.12	0.16
HUTAN	832.17	8.45
BADAN AIR	136.00	1.38
PANTAI	170.95	1.74
PENGANGKUTAN	975.34	9.90
Jalan	668.40	
Kemudahan Pengangkutan	306.94	
INSTITUSI DAN KEMUDAHAN MASYARAKAT	894.35	9.08
Pendidikan	233.13	
Keselamatan	272.10	
Kegunaan Kerajaan	269.84	
Keagamaan	24.70	
Kesihatan	21.25	
Perkuburan	61.63	
Lain-Lain Kemudahan Masyarakat	11.70	
INFRA STRUKTUR DAN UTILITI	383.93	3.90
Bekalan Elektrik	33.59	
Bekalan Air	201.33	
Pengairan dan Perparitan	19.63	
Pembentungan	22.39	
Telekomunikasi	4.15	
Pelupusan Sisa Pepejal	17.36	
Bekalan Gas	5.48	
JUMLAH	9,847.73	100.00

- sempadan kampung
- sempadan zon perancangan kecil
- sempadan zon perancangan

Peta Cadangan ZPK 1.1: ZPK Pusat Bandar

Gunatanah	SEDIA ADA (HEK)	CADANGAN (HEK)	JUMLAH (HEK)	%
Perumahan	84.55	59.05	144.20	15.83
Penggunaan dan Perkhidmatan	35.12	24.86	59.98	6.58
Tanah Lapang dan Rekreasi (Tanah Lapang, Kemudahan Sukan dan Rekreasi dan Kawasan Hijau)	74.94	32.87	107.81	11.83
Pengangkutan	285.17	11.14	298.31	32.52
Bekal Air	19.80	-	19.80	2.17
Pantai	8.67	-	8.67	0.95

Gunatanah	SEDIA ADA (HEK)	CADANGAN (HEK)	JUMLAH (HEK)	%
Kedifisi dan Kemudahan Masyarakat	251.82	18.47	270.39	29.67
Pendidikan	12.16	10.91	23.07	
Keselamatan	190.10	-	190.10	
Kepgunaan Kerajaan	18.78	1.56	20.34	
Kegamaan	3.05	-	3.04	
Kesihatan	9.34	-	9.34	
Perubuhan	11.46	-	11.46	
Lain-Lain Kemudahan Masyarakat	1.03	-	1.03	
Infrastruktur dan UTM	4.12	-	4.12	0.45
Bekalan Elektrik	2.26	-	2.26	
Bekalan air	0.03	-	0.03	
Penggunaan dan Perbaikan	1.56	-	1.56	
Pembangunan	0.27	-	0.27	
JUMLAH	764.38	146.38	911.28	100.00

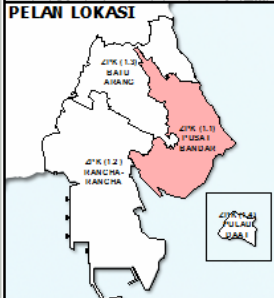
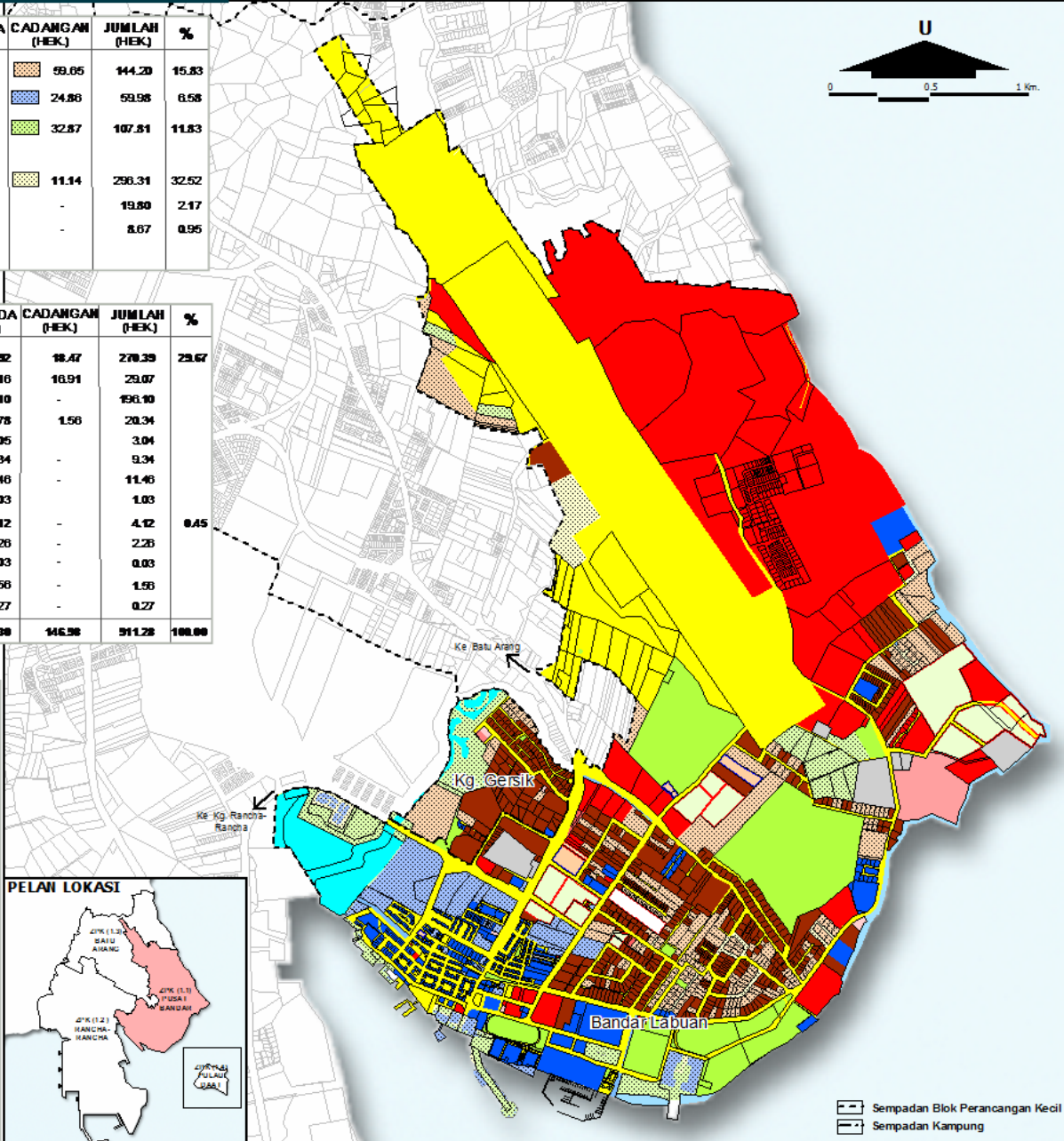
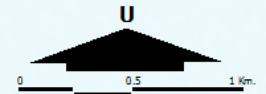

Sempadan Blok Perancangan Kecil
 Sempadan Kampung

Peta Cadangan ZPK 1.2: ZPK Ranca-Ranca

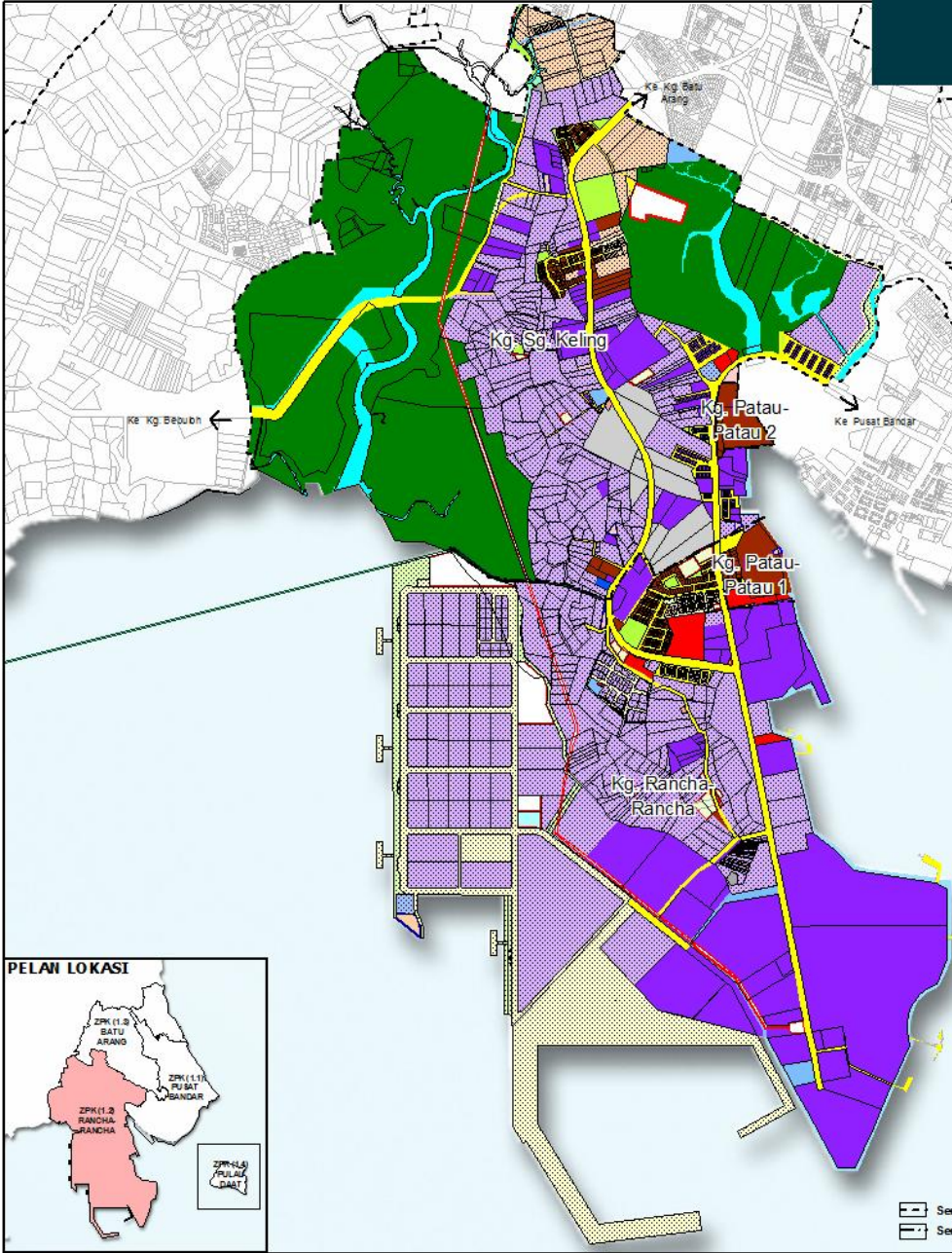

Gunakanah	SEDIA ADA (HEK)	CADANGAN (HEK)	JUMLAH (HEK)	%
Perumahan	41.37	41.84	83.21	4.77
Perniagaan dan Perkhidmatan	1.14	2.37	3.51	0.20
Industri	309.56	513.76	823.32	47.23
Tanah Lapang dan Rekreasi (Tanah Lapang, Kemudahan Sukan dan Rekreasi dan Kawasan Hijau)	12.16	23.16	35.32	2.03
Pertanian	-	1.16	1.16	0.07
Pengangkutan	90.93	138.72	229.65	13.18
Bekas Air	41.73	-	41.73	2.39
Hutan	403.94	-	403.94	23.17
Pantai	12.84	-	12.84	0.74

Gunakanah	SEDIA ADA (HEK)	CADANGAN (HEK)	JUMLAH (HEK)
Institusi dan Kemudahan Masyarakat	48.98	8.80	56.98
Pendidikan	5.81	0.87	6.68
Kesihatan	2.79	5.92	8.71
Kegunaan Kerajaan	3.46	-	3.46
Kegamanan	1.88	1.22	3.10
Kesihatan	0.29	-	0.29
Peribumi	33.87	-	33.87
Lain-Lain Kemudahan Masyarakat	0.87	-	0.87
Infrastruktur dan Utiliti	33.70	17.36	51.06
Bekas Elektrik	14.02	1.78	15.80
Bekas air	3.12	1.38	4.50
Pengaliran dan Pampasan	6.49	0.95	7.44
Pembekalan	5.67	13.25	18.92
Bekas Gas	4.40	-	4.40
JUMLAH	396.35	746.37	1742.72



Sempadan Blok Perancangan Kecil
 Sempadan Kampung

Peta Cadangan ZPK 1.3: ZPK Batu Arang

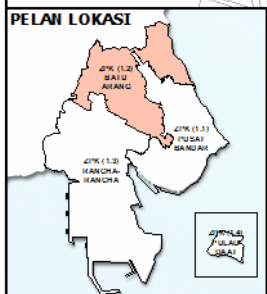
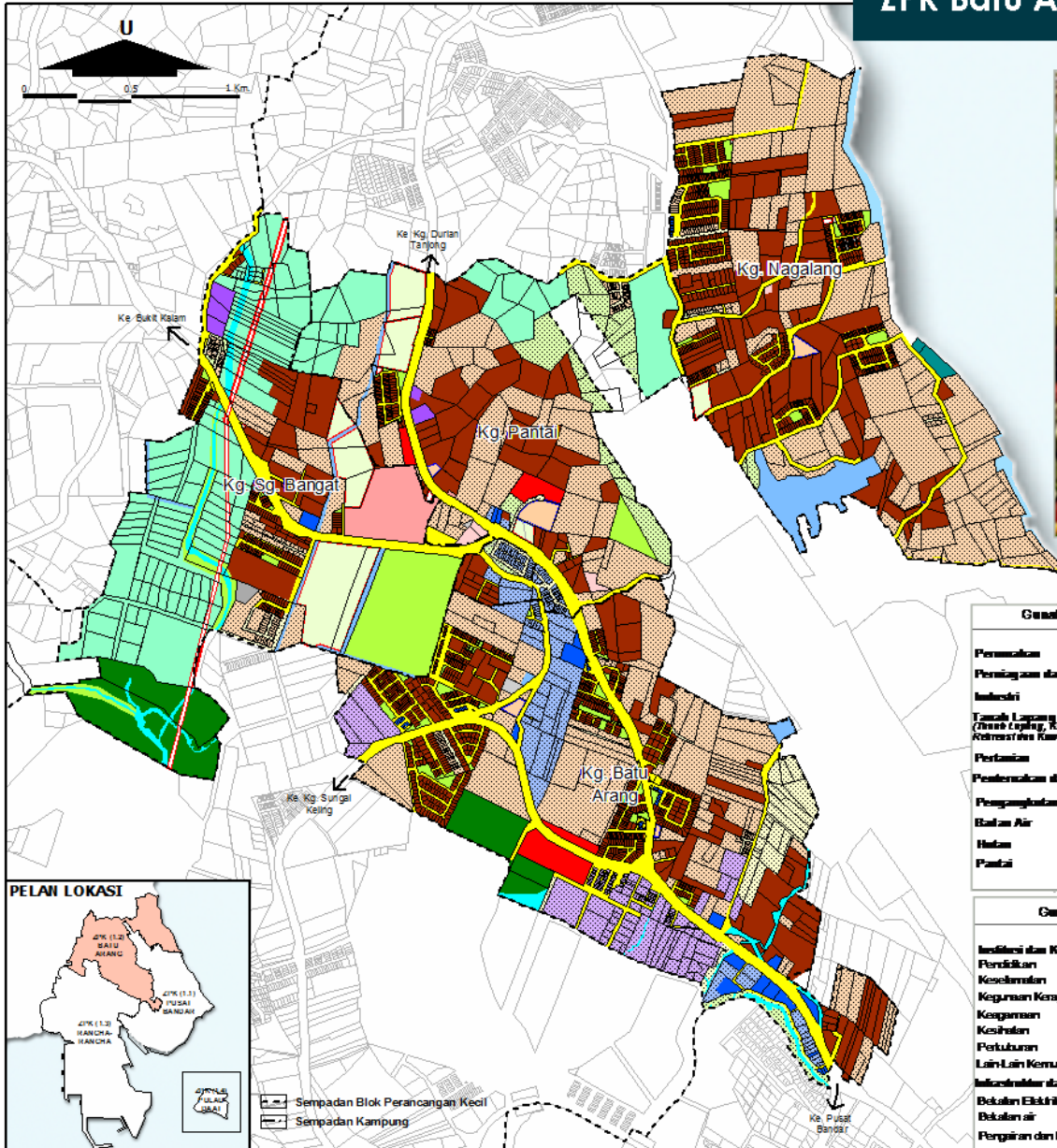

Gunaan	SEKILUAS (HEK)	CADANGAN (HEK)	JUMLAH (HEK)	%
Perumahan	209.39	262.10	471.49	50.74
Perdagangan dan Perindustrian	6.26	22.61	28.87	3.17
Industri	3.17	27.42	30.59	3.36
Tanah Ladang dan Hutan (Tanah Ladang, Kemudahan Sempadan dan Rekreasi dan Kawasan Hijau)	35.91	21.60	57.51	6.24
Pertanian	-	104.79	104.79	11.52
Pendidikan dan Alam sekitar	1.28	-	1.28	0.14
Pengangkutan	88.91	17.63	106.54	11.71
Bekalan Air	11.23	-	11.23	1.24
Hutan	28.78	-	28.78	3.16
Pantai	4.42	-	4.42	0.49

Gunaan	SEKILUAS (HEK)	CADANGAN (HEK)	JUMLAH (HEK)	%
Infrastruktur dan Kemudahan Masyarakat	47.49	4.67	52.16	5.74
Pendidikan	26.87	0.78	27.65	3.01
Keselamatan	-	2.04	2.04	0.23
Kegunaan Krajangan	5.80	-	5.80	0.63
Kegunaan Kesihatan	1.77	1.85	3.62	0.39
Pertubuhan	10.56	-	10.56	1.15
Lain-Lain Kemudahan Masyarakat	1.22	-	1.22	0.13
Infrastruktur dan Utiliti	22.65	0.91	23.56	2.57
Bekalan Elektrik	5.30	0.01	5.31	0.57
Bekalan air	11.57	-	11.57	1.25
Pergaan dan Perparitan	5.39	-	5.39	0.58
Pemberkuan	0.39	-	0.39	0.04
JUMLAH	458.76	458.81	917.57	100.00

Cadangan Gunatanah Zon Perancangan Pusat Kecemerlangan Ilmu (Zp 2)

Zon Perancangan Pusat Kecemerlangan Ilmu terbahagi kepada tiga Zon Perancangan Kecil (ZPK) iaitu:

- ZPK Kiamsam,
- ZPK Sg. Labu dan
- ZPK Sg. Buton.

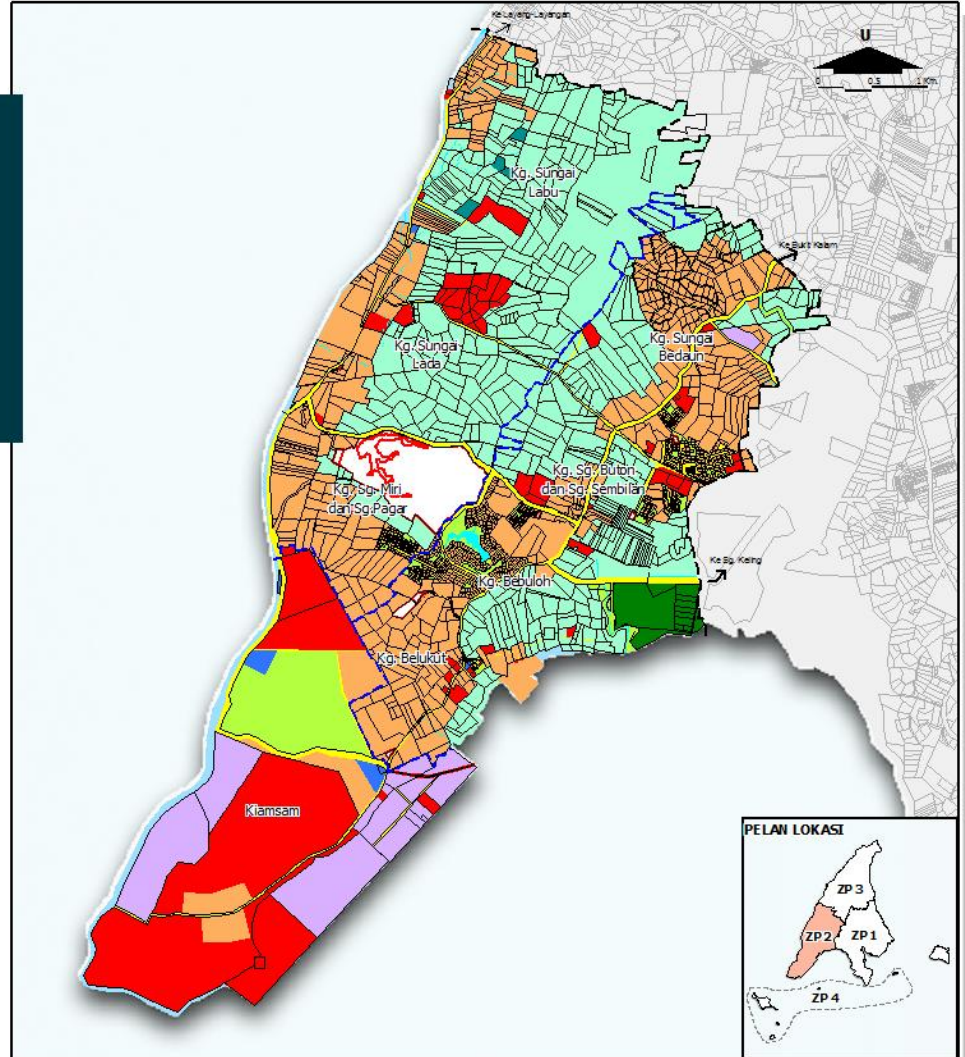

Rajah : 4.6

DRAF RANCANGAN TEMPATAN LABIRAH 2030

PETACADANGAN ZON PERANCANGAN PUSAT KECEMERLANGAN ILMU (ZP 2)

GUNATANAH	2010		2030		GUNATANAH	2010		2030	
	LUS (HEK.)	(%)	LUS (HEK.)	(%)		LUS (HEK.)	(%)	LUS (HEK.)	(%)
Perumahan	387.00	15.00	702.29	27.10	Perumahan dan Akuisitukur	8.57	0.33	5.00	0.22
Perniagaan dan Perkhidmatan	1.31	0.05	9.74	0.36	Hutan	35.94	1.39	35.96	1.39
Industri	93.42	3.01	100.13	0.43	Badan Air	8230	3.18	10.88	0.42
Tanah Lapang dan Rekreasi	15.23	0.59	112.40	4.26	Pantai	38.94	1.51	39.14	1.52
Pengangkutan	111.49	4.31	130.95	5.08	Tanah Kering	1,039.03	03.40	-	-
Infrastruktur dan Kemudahan Masyarakat	78.06	3.02	380.04	14.72	JUMLAH	2,285.10	100.00	2,285.10	100.00
Infrastruktur dan UMI	78.79	2.98	70.99	2.98					
Perikanan	18.37	0.03	914.33	35.37					

Peta Cadangan ZPK 2.1: ZPK Kiamsam

Gunatanah	SEDIA ADA (#HEK)	CADANGAN (#HEK)	JUMLAH (#HEK)	%
Perumahan	21.78	28.46	50.24	7.50
Perniagaan dan Perkhidmatan Industri	0.49	8.14	8.63	1.29
Tanah Lapang dan Rekreasi (Tanah Lapang, Kemudahan Sukan dan Rekreasi dan Kawasan Hijau)	-	85.42	85.42	12.75
Pengangkutan	22.48	4.22	26.70	3.99
Pantai	25.69	-	25.69	3.84

Gunatanah	SEDIA ADA (#HEK)	CADANGAN (#HEK)	JUMLAH (#HEK)	%
Institusi dan Kemudahan Masyarakat	51.04	259.25	310.29	46.34
Pendidikan	48.50	27.39	75.89	
Kegunaan Kerajaan Perkuburan	2.02	231.86	233.88	
	0.52	-	0.52	
Infrastruktur dan Utiliti	0.79	-	0.79	0.12
Bekalan Gas	0.79	-	0.79	
JUMLAH	205.29	464.36	669.65	100.00

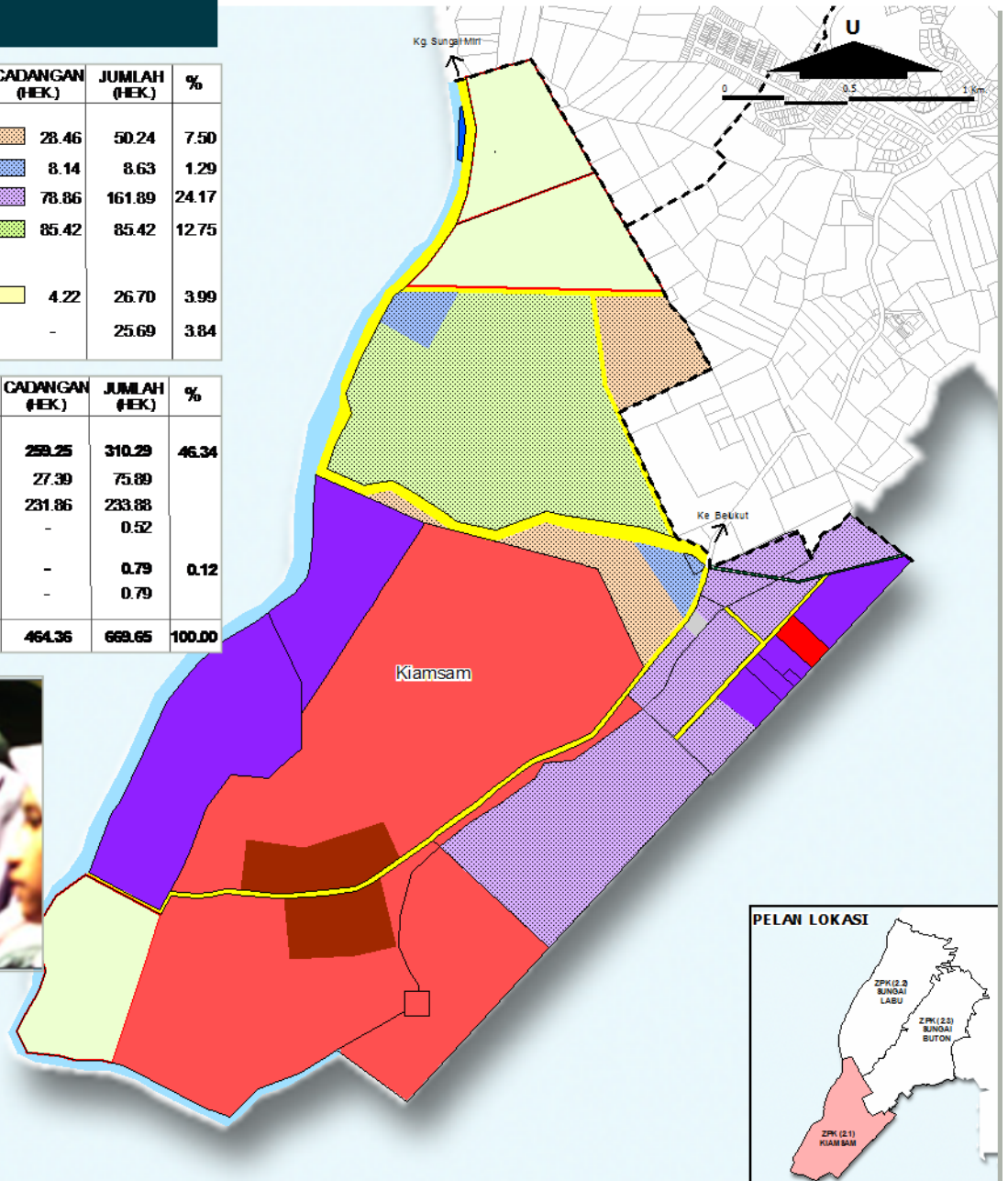

Peta Cadangan ZPK 2.2: ZPK Sungai Labu

Gunatanah	SEDIA ADA (HEK.)	CADANGAN (HEK.)	JUMLAH (HEK.)	%
Perumahan	167.64	80.13	247.77	27.49
Perniagaan dan Perkhidmatan	0.45	-	0.45	0.05
Tanah Lapang dan Rekreasi (Tanah Lapang, Kemudahan Sukan dan Rekreasi dan Kawasan Hijau)	-	0.73	0.73	0.07
Pertanian	11.75	541.51	553.26	55.39
Penternakan dan Akuakultur	5.66	-	5.66	0.59
Pengangkutan	28.39	1.93	30.37	3.14
Badan Air	4.48	-	4.48	0.46
Pantai	11.37	-	11.37	1.14

Gunatanah	SEDIA ADA (HEK.)	CADANGAN (HEK.)	JUMLAH (HEK.)	%
Institusi dan Kemudahan Masyarakat	13.29	27.25	40.54	4.19
Pendidikan	3.38	24.44	27.82	
Keagamaan	0.40	-	0.40	
Kesihatan	0.10	-	0.10	
Perkuburan	9.13	-	9.13	
Lain-Lain Kemudahan Masyarakat	0.27	2.81	3.08	
Infrastruktur dan Utiliti	72.38	-	72.38	7.48
Bekalan air	72.38	-	72.38	
JUMLAH	395.08	651.55	967.01	100.00

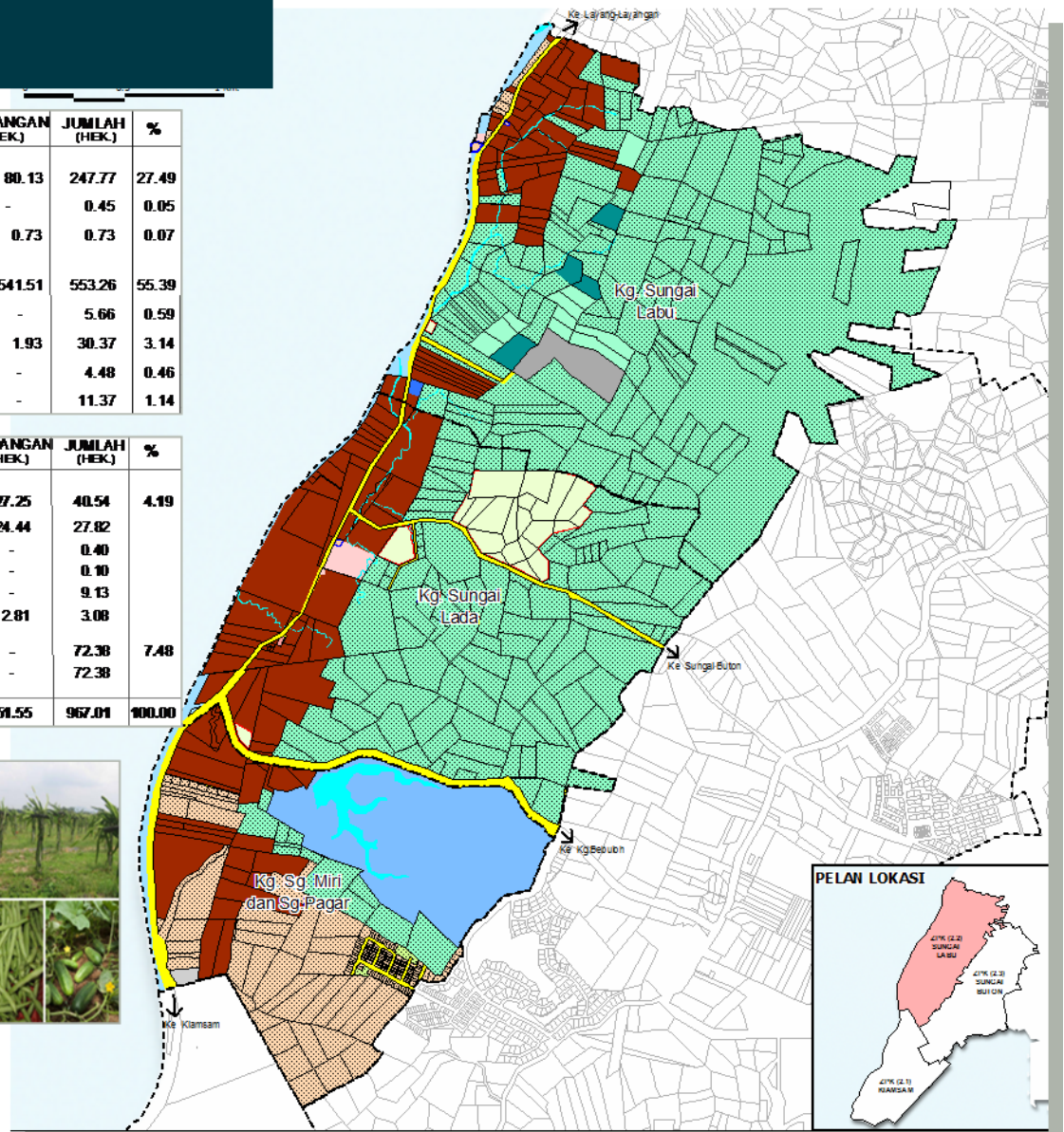

Peta Cadangan ZPK 2.3: ZPK Sungai Buton

Gunatanah	SEDIA ADA (HEK)	CADANGAN (HEK)	JUMLAH (HEK)	%
Perumahan	195.28	208.93	404.21	42.42
Perniagaan dan Perkhidmatan	0.36	0.30	0.66	0.07
Industri	4.11	0.09	4.20	0.01
Tanah Lapang dan Rekreasi <i>(Tanah Lapang, Kemudahan Sukan dan Rekreasi dan Kemajuan Hijau)</i>	21.38	4.90	26.18	2.76
Pertanian	-	361.09	361.09	38.70
Pengangkutan	62.42	11.48	73.90	7.79
Badan Air	6.40	-	6.40	0.68
Pantai	2.19	-	2.19	0.23
Hutan	35.95	-	35.95	3.79

Gunatanah	SEDIA ADA (HEK)	CADANGAN (HEK)	JUMLAH (HEK)	%
Institusi dan Kemudahan Masyarakat	14.63	15.21	29.84	3.15
Pendidikan	6.96	0.15	7.15	
Keselamatan	0.65	7.47	8.12	
Keagamaan	0.94	6.45	7.39	
Kesihatan	0.20	-	0.20	
Perkuburan	3.08	-	3.08	
Lain-Lain Kemudahan Masyarakat	0.32	1.08	1.40	
Infrastruktur dan Utiliti	3.81	0.01	3.82	0.40
Bekalan air	2.60	-	2.60	
Bekalan Elektrik	0.41	0.01	0.42	
Pembinaan	0.80	-	0.80	
Pelapuran Sisa Pepejal	0.01	-	0.01	
JUMLAH	342.44	686.88	948.44	100.00

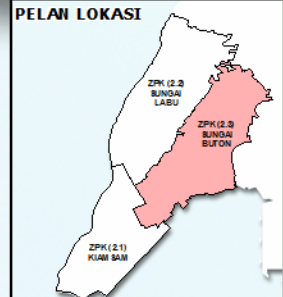
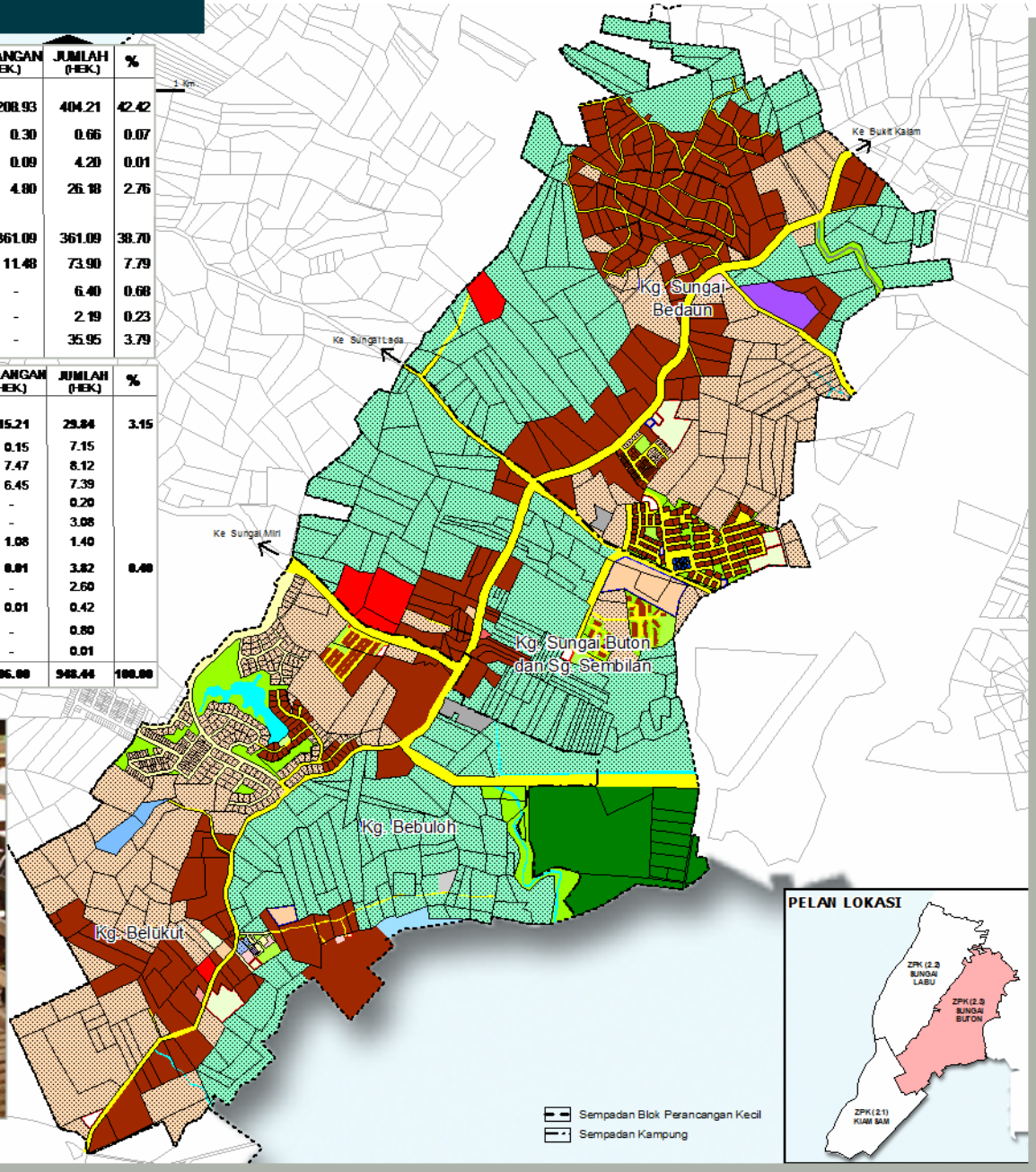

Sempadan Blok Perancangan Kecil
 Sempadan Kampung



Cadangan Gunatanah Zon Perancangan Eko Warisan (Zp 3)

Zon Perancangan Eko Warisan terbahagi kepada tiga Zon Perancangan Kecil (ZPK) iaitu:

- ZPK Tanjung Aru,
- ZPK Bukit Kuda dan
- ZPK Batu Manikar.

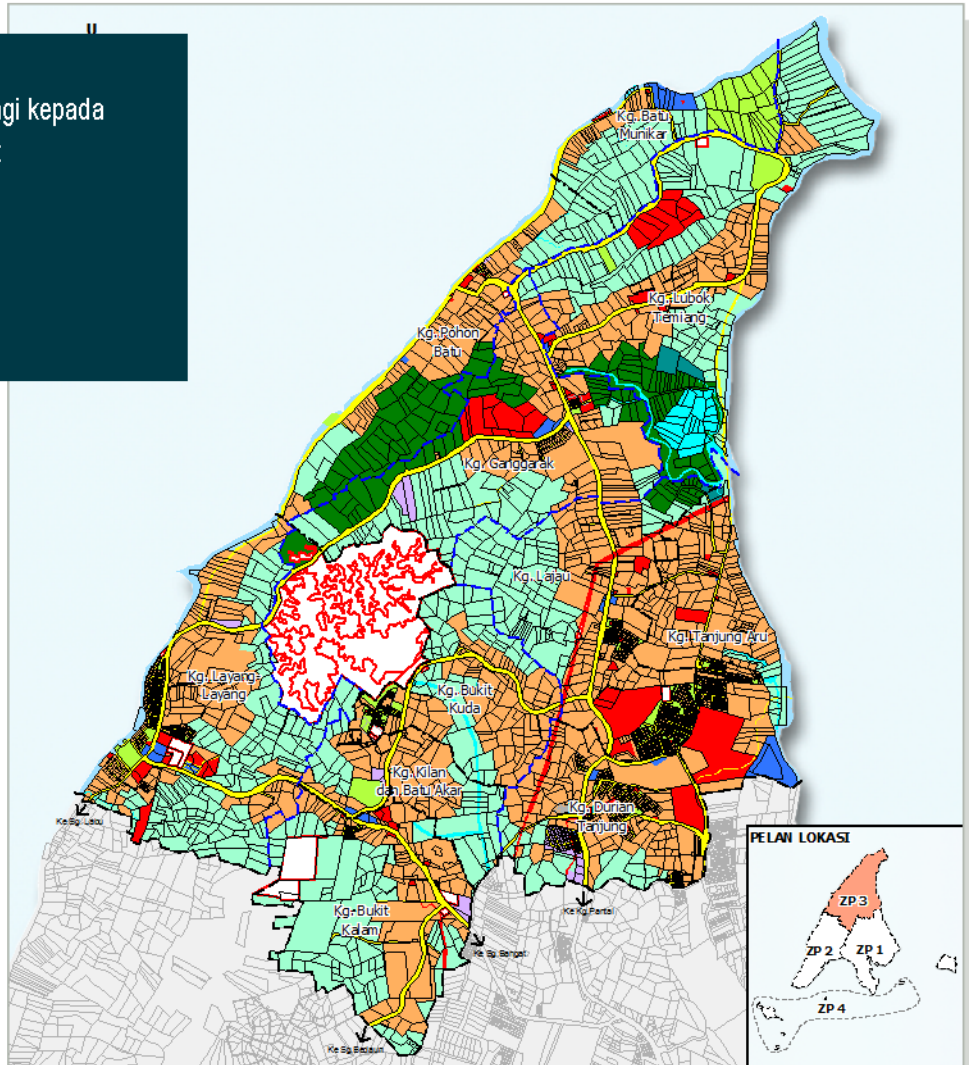

DIRAJAT RANCANGAN TEMPATAN LABUAN 2030

Rajah : 4.10 **PETA CADANGAN ZON PERANCANGAN EKO WARISAN (ZP 3)**

GUNATANAH	2010		2030		GUNATANAH	2010		2030	
	LUAS (HEK)	(%)	LUAS (HEK)	(%)		LUAS (HEK)	(%)	LUAS (HEK)	(%)
Perumahan	881.18	27.38	1,188.19	38.27	Perkemahan dan Akusukultur	9.17	0.28	9.17	0.28
Perniagaan dan Perkhidmatan	24.99	0.78	28.89	0.90	Hutan	99.91	2.98	203.94	6.32
Industri	25.13	0.78	19.04	0.59	Bekas Air	21.23	0.66	43.04	1.34
Tanah Lapangan dan Rekreasi	38.30	1.13	79.81	2.47	Pantai	48.37	1.44	70.13	2.17
Pengangkutan	205.81	6.39	212.17	6.59	Tanah Kosong	1,488.87	45.80	-	-
Infrastruktur dan Kemudahan Masyarakat	130.14	4.04	132.91	4.13	JUMLAH	3,220.52	100.00	3,220.52	100.00
Infrastruktur dan UM66	221.75	6.89	228.82	7.10					
Perikanan	53.89	1.67	1,025.01	31.83					

[] Sempadan Kampung
 [] Sempadan Zon Perancangan
 [] Sempadan Zon Perancangan Kecil

Peta Cadangan ZPK 3.1: ZPK Tanjung Aru



Gunatanah	SEDIA ADA (HEK.)	CADANGAN (HEK.)	JUMLAH (HEK.)	%
Perumahan	333.86	206.98	540.84	42.22
Perniagaan dan Perkhidmatan	13.78	0.06	13.84	1.08
Industri	7.36	-	7.36	0.57
Tanah Lapangan dan Rekreasi (Tanah Lapangan, Kemudahan Sukan dan Rekreasi dan Kawasan Hijau)	18.13	0.24	18.37	1.43
Pertanian	17.99	344.96	362.95	28.33
Penternakan dan Akuakultur	9.17	-	9.17	0.72
Pengangkutan	93.79	3.34	97.14	7.58
Badan Air	33.05	-	33.05	2.58
Hutan	60.26	-	60.26	4.70
Pantai	35.12	-	35.12	2.74

Gunatanah	SEDIA ADA (HEK.)	CADANGAN (HEK.)	JUMLAH (HEK.)	%
Institusi dan Kemudahan Masyarakat	90.82	-	90.82	7.09
Pendidikan	27.47	-	27.47	
Kesejahteraan	54.18	-	54.18	
Kegunaan Kerajaan	2.38	-	2.38	
Kegunaan	3.42	-	3.42	
Kesehatan	0.41	-	0.41	
Perkembangan	1.96	-	1.96	
Lain-Lain Kemudahan Masyarakat	1.00	-	1.00	
Infrastruktur dan Utiliti	12.56	-	12.56	0.96
Bekalan Elektrik	9.50	-	9.50	
Telekomunikasi	0.03	-	0.03	
Pengairan dan Peperihan	1.64	-	1.64	
Pembebasan	1.39	-	1.39	
JUMLAH	726.89	555.59	1,282.48	100.00

- Sempadan Blok Perancangan Kecil
- Sempadan Kampung

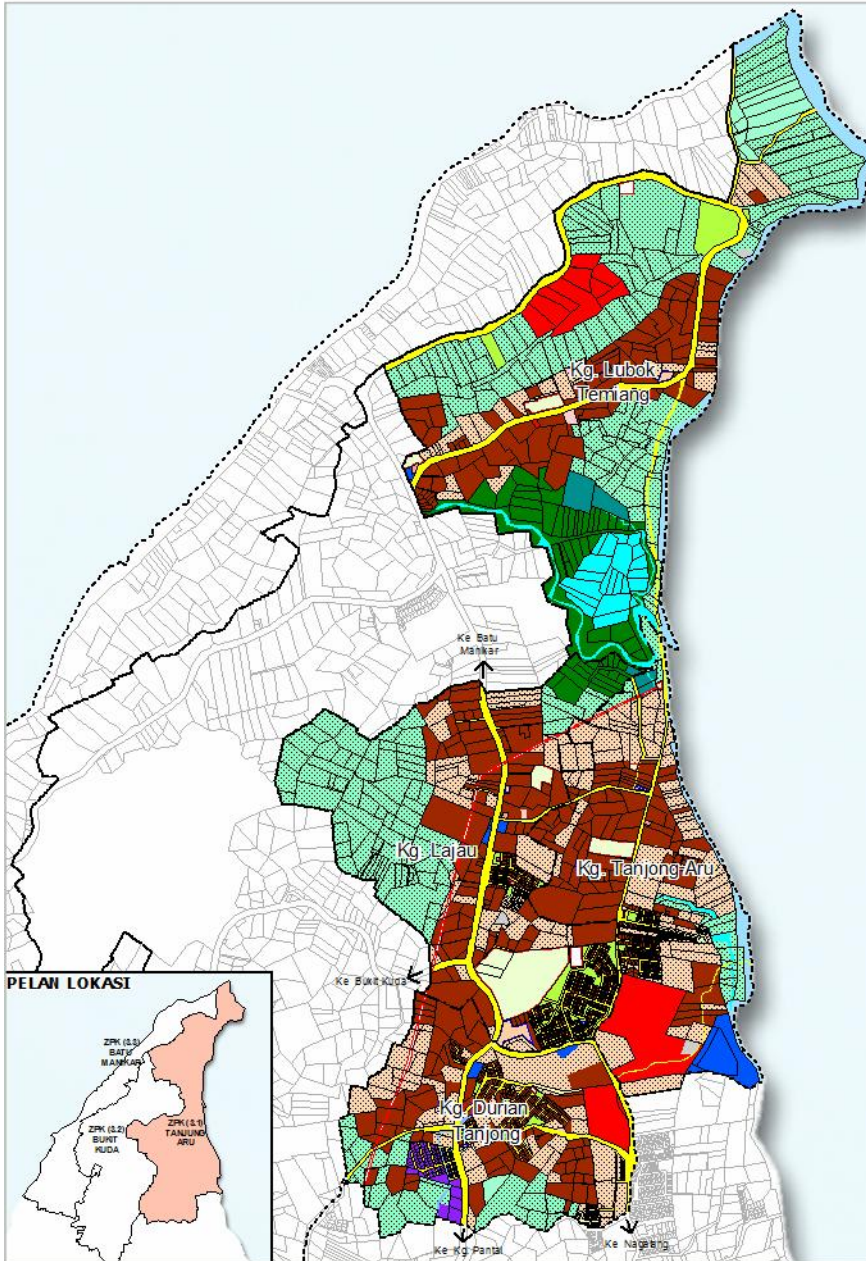

PELAWI LOKASI



Peta Cadangan ZPK 3.2: ZPK Bukit Kuda

Gunatanah	SEDIA ADA (HEK)	CADANGAN (HEK)	JUMLAH (HEK)	%
Perumahan	258.34	127.73	386.07	32.81
Perniagaan dan Perkhidmatan	1.22	3.08	4.30	0.37
Industri	8.56	1.37	9.93	0.84
Tanah Lapang dan Rekreasi (Tanah Lapang, Kemudahan Sukan dan Rekreasi dan Kawasan Hijau)	14.29	0.55	14.84	1.26
Pertanian	8.53	373.21	381.74	32.44
Pengangkutan	62.36	0.82	63.18	5.37
Badan Air	8.53	-	8.53	0.72
Hutan	18.55	48.28	66.83	5.68

Gunatanah	SEDIA ADA (HEK)	CADANGAN (HEK)	JUMLAH (HEK)	%
Institusi dan Kemudahan Masyarakat	27.91	1.58	29.58	2.51
Pendidikan	26.67	0.09	26.76	2.26
Kesehatan	-	0.83	0.83	0.07
Kegamanan Kerajaan	2.52	-	2.52	0.21
Kegamanan	0.43	-	0.43	0.04
Kesihatan	0.07	-	0.07	0.01
Peribaran	0.29	-	0.29	0.02
Lain-Lain Kemudahan Masyarakat	0.19	0.67	0.85	0.07
Infrastruktur dan Utiliti	206.58	5.20	211.78	18.00
Bekalan Elektrik	0.64	-	0.64	0.05
Pelapasan Sisa Pepejal	12.14	5.20	17.35	1.46
Bekalan Air	189.87	-	189.87	16.14
Pembesihan	0.37	-	0.37	0.03
Pengairan dan Perparitan	3.53	-	3.53	0.30
Pembesihan	0.37	-	0.37	0.03
JUMLAH	614.87	561.84	1,176.71	100.00

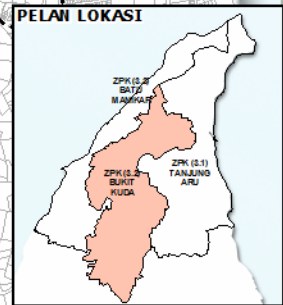
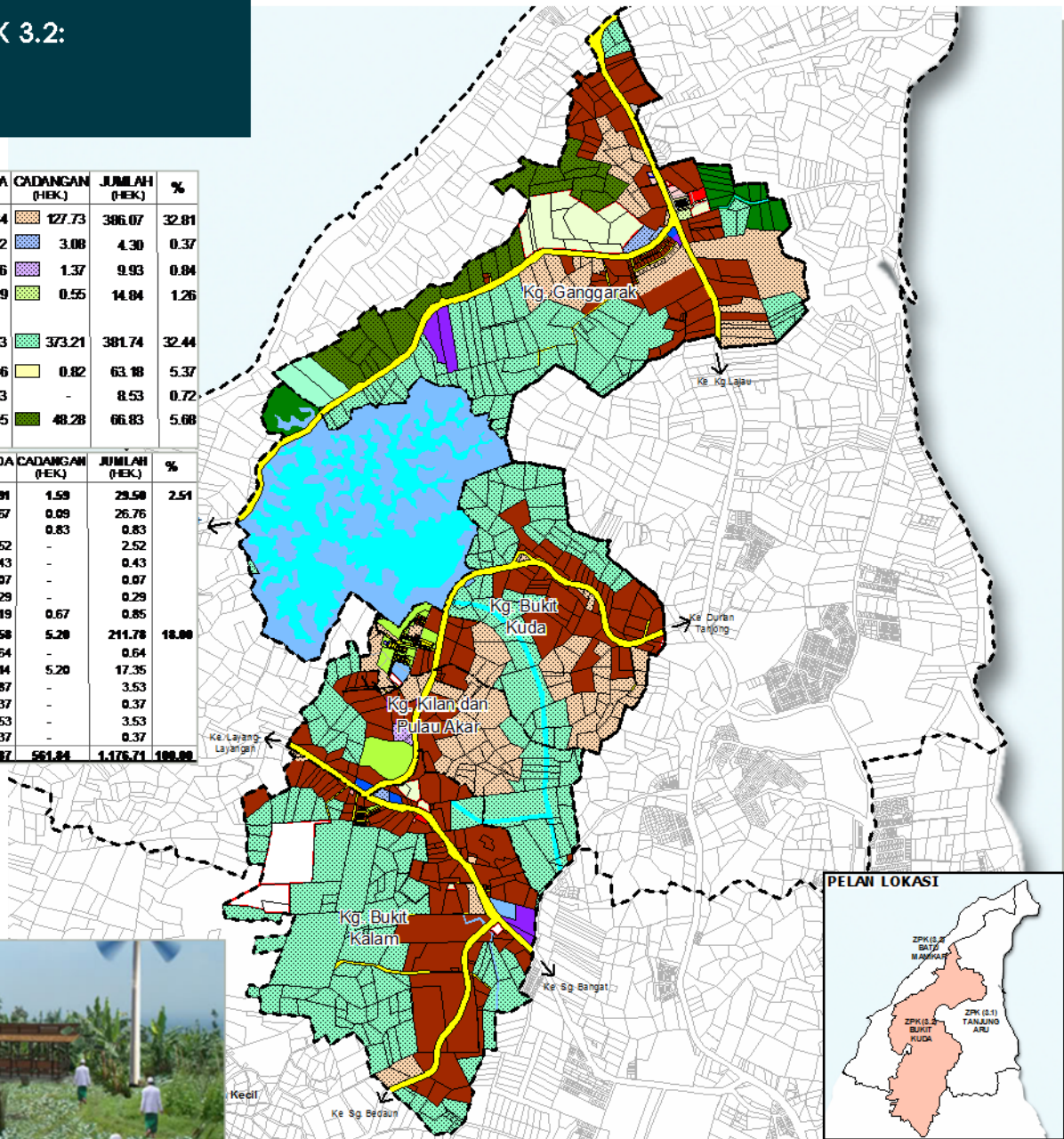

Peta Cadangan ZPK 3.3: ZPK Batu Manikar

Gunatanah	SEDA ADA (#IEK.)	CADANGAN (#IEK.)	JUMLAH (#IEK.)	%
Perumahan	166.32	74.96	241.28	31.65
Pemiagaan dan Perkhidmatan	10.03	0.72	10.75	1.41
Industri	1.75	-	1.75	0.23
Tanah Lapang dan Rekreasi (Tanah Lapang, Kemudahan Sukan dan Rekreasi dan Kawasan Hijau)	5.70	40.69	46.39	6.09
Pertanian	23.48	256.81	280.29	36.77
Pengangkutan	49.77	2.09	51.86	6.80
Badan Air	1.46	-	1.46	0.19
Hutan	-	76.45	76.45	10.03
Pantai	34.75	-	34.75	4.56

Gunatanah	SEDA ADA (#IEK.)	CADANGAN (#IEK.)	JUMLAH (#IEK.)
Institusi dan Kemudahan Masyarakat	9.11	3.48	12.59
Pendidikan	4.01	0.61	4.62
Keselamatan	1.22	0.91	2.13
Keagamaan	2.57	0.70	3.28
Kesihatan	0.27	-	0.27
Perkuburan	0.09	-	0.09
Lain-Lain Kemudahan Masyarakat	0.94	1.26	2.20
Infrastruktur dan Utiliti	4.76	-	4.76
Pengairan dan Perparitan	0.04	-	0.04
Telekomunikasi	4.12	-	4.12
Pembenhungan	0.24	-	0.24
Bekalan Air	0.36	-	0.36
JUMLAH	307.13	455.20	762.33

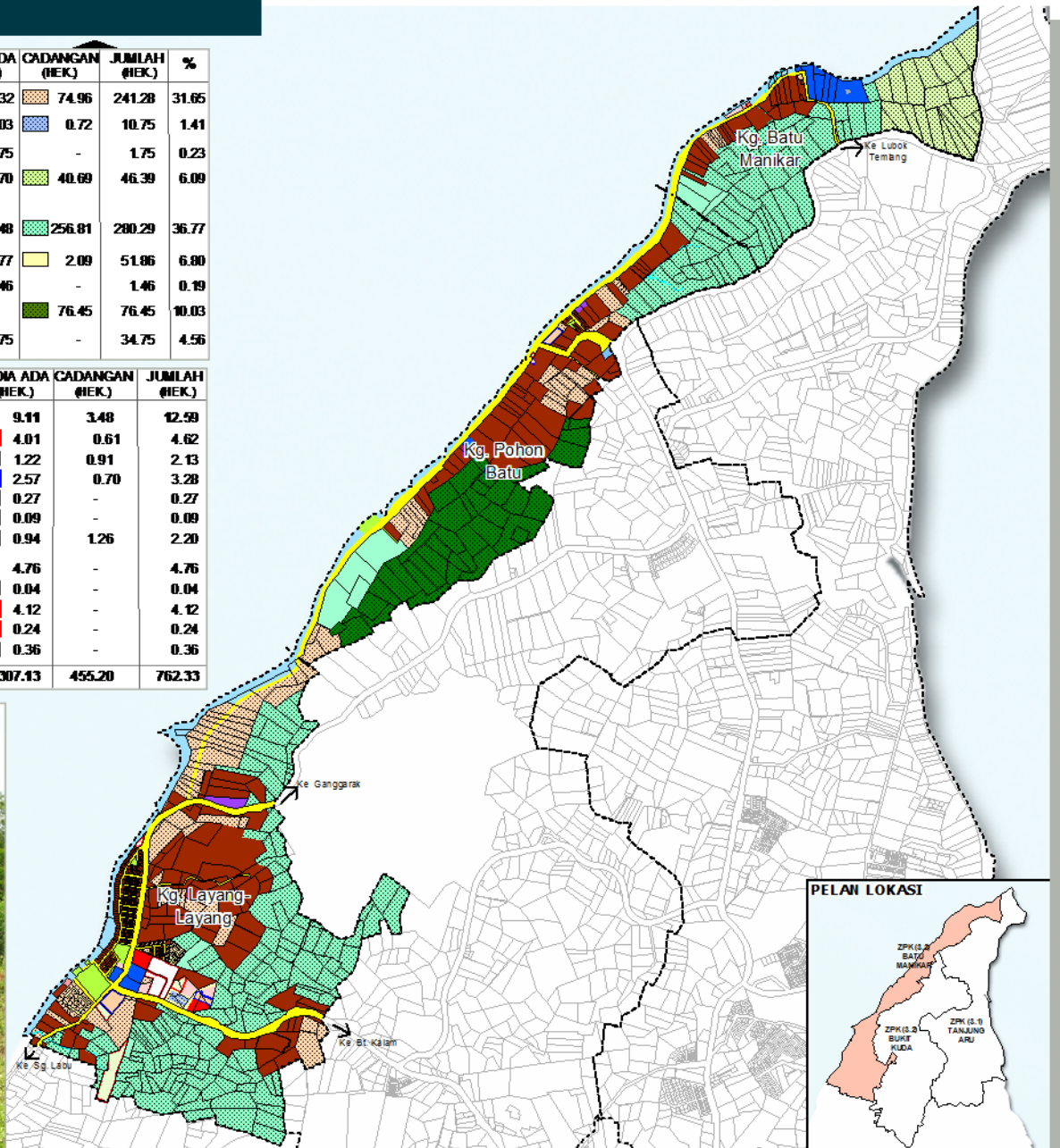



Cadangan Gunatanah Zon Perancangan Pulau-Pulau (Zp 4)

Zon Perancangan Pulau-Pulau secara amnya meliputi 5 buah pulau kecil di sekitar Pulau Labuan iaitu

- Pulau Kuraman,
- Pulau Rusukan Kecil,
- Pulau Rusukan Besar,
- Pulau Papan dan
- Pulau Burong

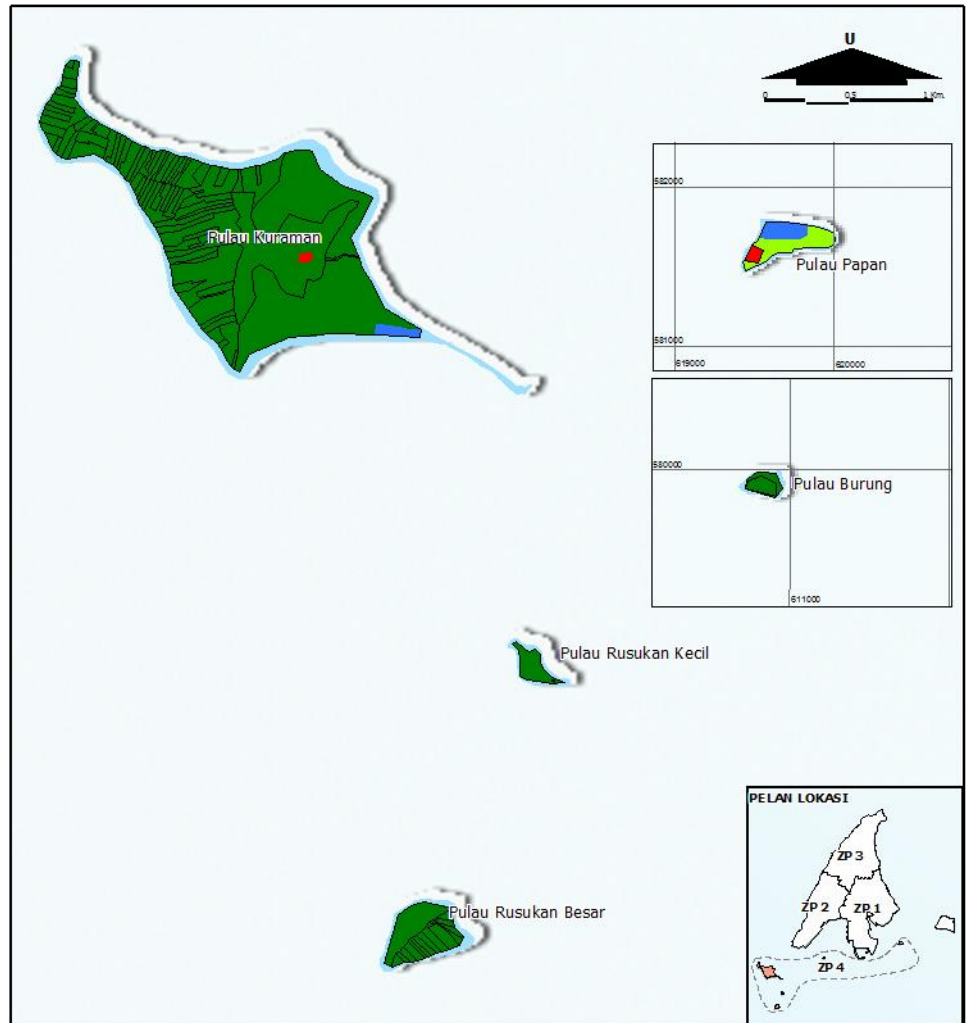

Rajah : 4.14 **DIRAJA RANCANGAN TEMPATAN LABUAN 2030**
PETA CADANGAN ZON PERANCANGAN PULAU-PULAU (ZP 4)

GUNATANAH	2010		2030	
	LUAS (HEK)	(%)	LUAS (HEK)	(%)
Perumahan	2.98	1.24	-	-
Perniagaan dan Perkhidmatan	2.87	1.39	2.87	1.39
Istiadat dan Kemudahan Masyarakat	1.28	0.82	1.28	0.82
Pertanian	37.12	17.97	-	-
Tanah Kosong	128.97	81.47	-	-
Pantai	35.75	17.31	35.75	17.31
Tanah Lapan dan Rekreasi	-	-	5.28	2.55
Hutan	-	-	181.39	78.13
Jumlah	206.55	100.00	206.55	100.00



Garis Panduan Perancangan

Garis Panduan Umum

Garis panduan perancangan umum menjadi panduan dan piawai bagi setiap jenis pembangunan yang meliputi aspek-aspek fizikal dan perancangan tapak. Garis panduan umum yang disediakan adalah seperti berikut;

- Garis Panduan Perancangan Perumahan
- Garis Panduan Perancangan Perniagaan
- Garis Panduan Perancangan Perindustrian
- Garis Panduan Perancangan Kemudahan Masyarakat
- Garis Panduan Perancangan Infrastruktur dan Utiliti
- Garis Panduan Perancangan Pelancongan
- Garis Panduan Perancangan Pengangkutan dan Lalu Lintas
- Garis Panduan Kawalan Perancangan Rekreasi dan Landskap
- Garis Panduan Reka Bentuk Bandar
- Garis Panduan Pembangunan di Kawasan Persisiran Pantai
- Garis Panduan Home Stay
- Garis Panduan Permohonan Lesen Premis Perusahaan Sarang Burung Layang-Layang.
- Garis Panduan Kawasan Tadahan Air

Garis Panduan Khusus

Garis panduan khusus disediakan bagi memandu arah pembangunan fizikal di Labuan sehingga tahun 2030. Di antara garis panduan khusus tersebut adalah seperti berikut:

- Garis Panduan Industri Perkhidmatan Minyak dan Gas Ranche-Ranche
- Garis Panduan Industri Perkhidmatan Perkapalan
- Garis Panduan Zon Industri Halal Kiamsam
- Garis Panduan Pelabuhan Bersepadu Ranche-Ranche
- Garis Panduan Kawalan Pembangunan Kawasan Berisiko Penerbangan (Zon Fataliti)
- Garis Panduan Hutan Simpan Kinabenuwa
- Garis Panduan Kampung Atas Air Patau-Patau 1 dan 2
- Garis Panduan Pembangunan Semula Kg. Gersik
- Garis Panduan Taman Laut dan Pulau

Penghargaan

Setinggi-tinggi Penghargaan kepada:

*Kementerian Wilayah Persekutuan dan Kesejahteraan Bandar,
Ketua Pengarah,
Jabatan Perancangan Bandar Dan Desa, Semenanjung Malaysia,
Ketua-Ketua Jabatan / Agensi Kerajaan Persekutuan dan Kerajaan Negeri,
Ketua-Ketua Kampung Wilayah Persekutuan Labuan,*

*Serta semua yang terlibat secara langsung dan tidak langsung di dalam penyediaan Draf Rancangan Struktur
dan Draf Rancangan Tempatan Labuan*

* * *



