



PUBLISITI & PENYERTAAN AWAM

DRAF RANCANGAN TEMPATAN JAJAHAN JELI

BAHAGIAN

1

PENGENALAN



APA ITU RANCANGAN TEMPATAN JAJAHAN JELI ?

"Rancangan Tempatan Jajahan Jeli merupakan satu dokumen perancangan yang menyatakan semua cadangan pembangunan guna tanah dan fizikal secara terperinci mengikut lot-lot tanah bagi seluruh Jajahan Jeli menjelang tahun 2020."



KEGUNAAN RANCANGAN TEMPATAN JAJAHAN JELI

MAJLIS DAERAH JELI

Sebagai panduan dan asas bagi proses kawalan perancangan dan pembangunan secara lebih cekap

AGENSI KERAJAAN

Sebagai asas dalam merangka program dan projek pembangunan jabatan.

PELABUR DAN PEMAJU

Sebagai rujukan bagi tujuan pembangunan.



JABATAN PERANCANGAN BANDAR DAN DESA NEGERI KELANTAN

Sebagai panduan dan asas bagi proses kawalan perancangan dan pembangunan di kawasannya.

ORANG AWAM DAN TUAN TANAH

Sebagai panduan dalam mengenalpasti status dan potensi tanah masing-masing pada masa depan.

Keperluan Penyediaan Rancangan Tempatan

RTJ Jeli disediakan seperti peruntukan di bawah Akta Perancangan Bandar dan Desa 1976 [subseksyen 12(1)]

RTJ Jeli perlu dipublikasikan kepada orang awam untuk mendapatkan maklumbalas serta bantahan awam [subseksyen 13 (1)]

RTJ Jeli kemudian akan diwartakan selepas diluluskan oleh Jawatankuasa Negeri Kelantan [subseksyen 15(1)]



PROSES PENYEDIAAN DRAF RANCANGAN TEMPATAN JAJAHAN JELI

Proses penyediaan RTJ Jeli ini melibatkan TIGA proses utama sebelum ianya dibawa ke peringkat pewartaan iaitu peringkat Mobilisasi, (merupakan peringkat awal sebelum kajian dimulakan secara rasmi), peringkat Penyediaan laporan (Laporan Awal, Laporan Penemuan & Strategi Pembangunan dan Laporan Draft Rancangan Tempatan) dan kemudiaman peringkat publisiti ke atas laporan Draft Rancangan Tempatan tersebut.

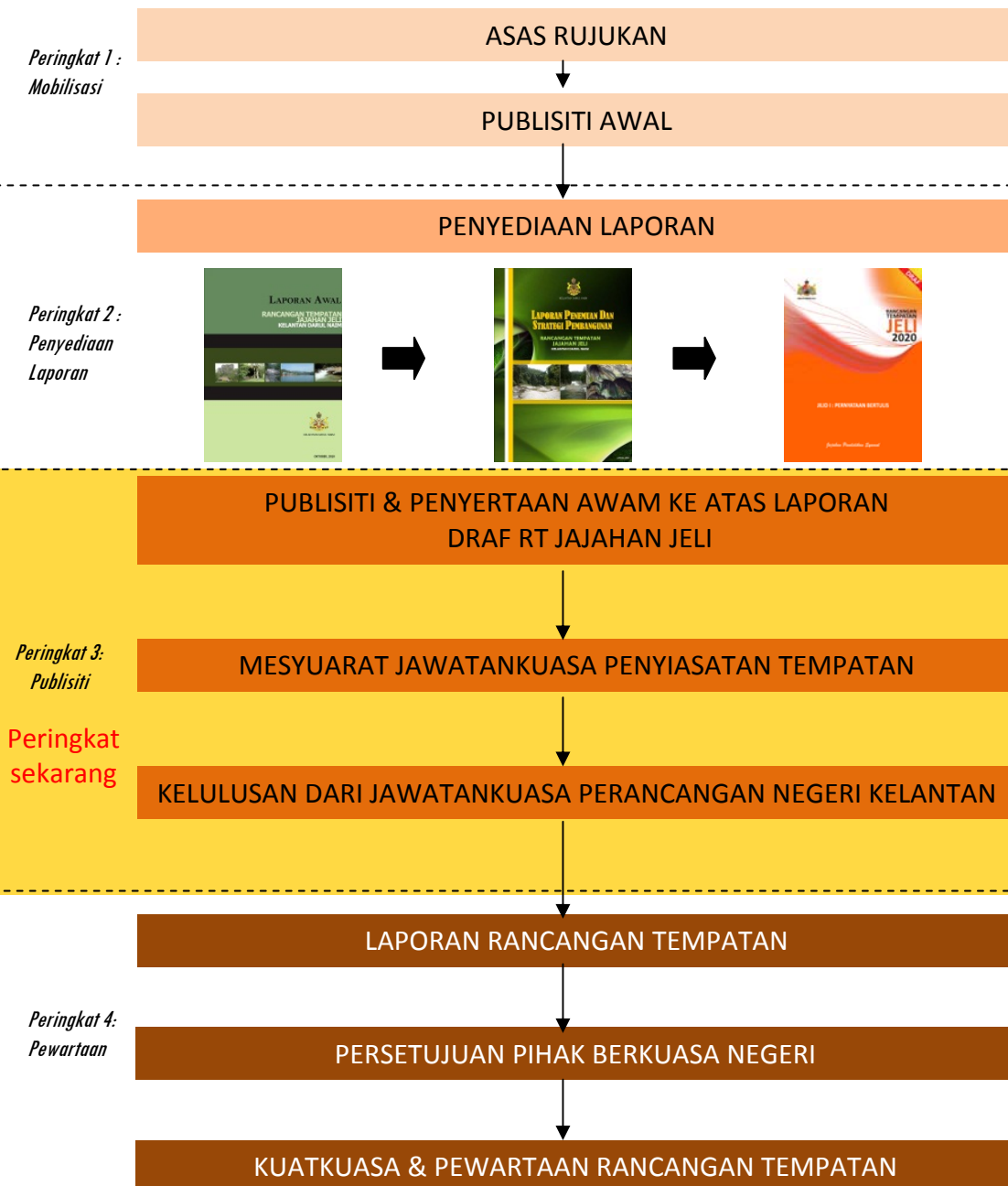

BAHAGIAN

2 PROFIL JAJAHAN

**Info:**

KELUASAN : 129,680.26 hektar

PENDUDUK : 39,332 orang (tahun 2010)

PENTADBIRAN : Majlis Daerah Jeli

BILANGAN DAERAH : 3 buah – Jeli, Batu Melintang dan Kuala Balah

MUKIM (16 buah) : Jeli (6 mukim), Batu Melintang (4 mukim) Kuala Balah (6 mukim)

KAWASAN PIIHANRAYA : FO30 Jeli: N36 Bukit Bunga, N37 Ayer Lanas & N38 Kuala Balah

BENTUK MUKABUMI: 82% Bukit Bukau, Hutan

PERHUBUNGAN : Laluan Persekutuan 4 (Grik-Tanah Merah), Laluan Persekutuan 66 (Jeli-Dabong)

PENGENALAN

2.1 Bahagian ini akan menerangkan secara ringkas tentang latarbelakang kawasan jajahan Jeli bagi memberi kefahaman tentang keadaan semasa kawasan kajian

2.2 Lokasi & Pentadbiran

Jajahan Jeli merupakan jajahan terkecil yang bersempadan dengan Negara Thailand di sebelah utara, Jajahan Tanah Merah di sebelah timur, Jajahan Kuala Krai dan Gua Musang di sebelah selatan dan Negeri Perak di sebelah barat. Jalan perhubungan utama ke Jajahan Jeli adalah melalui Jalan Persekutuan 66 (Gua Musang – Jeli) dan direntasi oleh Lebuhraya Timur Barat.

2.3 Daerah & Mukim

Dari aspek pentadbiran, Jajahan jeli mempunyai tiga daerah yang terdiri daripada Jeli, Batu Melintang, Kuala Balah serta merangkumi 7 mukim mengikut fizikal dan 15 mukim pentadbiran. Di mana daerah Kuala Balah merupakan daerah yang paling luas berbanding daerah lain. Daerah Jeli terdiri daripada 6 mukim iaitu, Jeli, Gemang, Ayer Lanas, Sungai Satan, Berdang, dan Legeh. Manakala daerah Batu Melintang terdiri daripada 3 mukim iaitu, Batu Melintang, Kalai, dan Pendok. Sementara itu, daerah Kuala Balah yang terdiri daripada 6 mukim iaitu, Lubok Bongor, Kubor Datu, Bukit Selar, Bukit Jering, Jerimbong dan Kuala Balah.

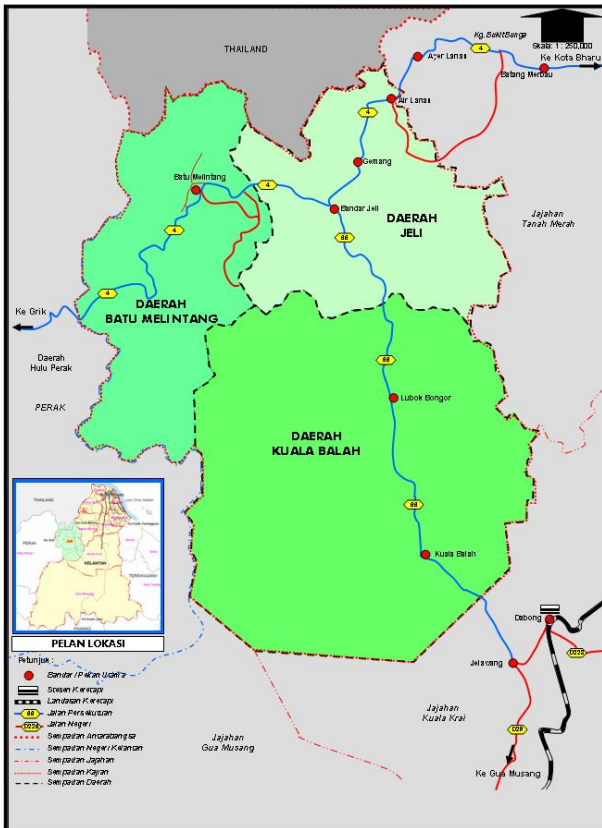
**Daerah dan Mukim Mengikut Fizikal di Jajahan Jeli**

Bil	Daerah	Keluasan (hektar)	Peratus	Mukim	Keluasan (hektar)	Peratus
1	Jeli	33,552.90	25.87	Jeli	17,699.25	13.65
				Jeli Tepi Sungai	15,853.65	12.23
2	Batu Melintang	33,968.20	26.19	Belimbing	25,969.56	20.03
				Kalai	7,998.64	6.17
3	Kuala Balah	62,159.16	47.94	Lubok Bongor	29,050.08	22.39
				Bunga Tanjung	11,747.11	9.06
				Kuala Balah	21,361.97	16.47
Jumlah Keseluruhan		129,680.26	100.0		129,680.26	100.00



2.4 Komposisi Guna tanah

1.63% tanah telah dimajukan untuk pembangunan. 65.04% berhalangan untuk dimajukan yang meliputi kawasan tanaman padi, badan air dan kawasan hutan simpan. 33.33% berpotensi untuk pembangunan akan datang merupakan kawasan pertanian (bukan jelapang padi), tanah kosong dan tanah terbiar.

Jadual Gunatanah Utama Jajahan Jeli 2010

GUNA TANAH	Sediaada (Hektar)	Peratus (%)
A. GUNA TANAH TEPUBINA		
Kediaman		
Terancang	45.80	0.04
Tidak Terancang	553.28	0.43
Perniagaan Dan Perkhidmatan		
Perindustrian		
Institusi Dan Kemudahan Masyarakat		
Pendidikan	270.19	0.21
Kesihatan	11.34	0.01
Keagamaan	14.92	0.01
Perkuburan	20.27	0.02
Keselamatan	39.43	0.03
Rumah Kebajikan	0.80	0.01
Kegunaan Kerajaan	35.77	0.03
Lain-Lain Kemudahan Masyarakat	6.02	0.01
Tanah Lapang Dan Rekreasi		
Pengangkutan		
Jalanraya	965.69	0.74
Kemudahan Pengangkutan	2.11	0.01
Infrastruktur Dan Utiliti		
Bekalan Elektrik	4.58	0.01
Bekalan Air	6.73	0.01
Pelupusan Sisa Pepejal	1.51	0.01
Telekomunikasi	2.29	0.01
Jumlah Kecil	2,110.70	1.63
B. GUNA TANAH BUKAN TEPUBINA		
Tanah Kosong		
Pertanian		
Pertanian	46,921.03	36.18
Tanah Terbiar	570.22	0.44
Penternakan Dan Akuakultur	15.81	0.01
Badan Air		
Hutan		
Jumlah kecil	127,569.56	98.37
JUMLAH KESELURUHAN	129,680.26	100.00

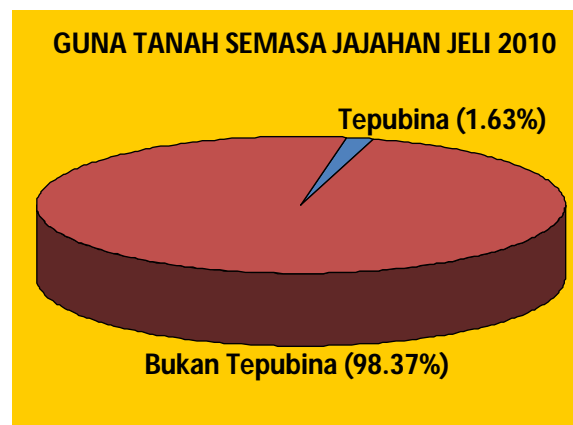

2.5 Guna Tanah Semasa (Tahun 2010)

Secara amnya, corak guna tanah di Jajahan Jeli diklasifikasikan kepada dua (2) kategori iaitu guna tanah tepubina yang merangkumi kawasan seluas 2,104.90 hektar ataupun sebanyak 1.62% dan guna tanah bukan tepubina yang merangkumi 127,575.36 hektar ataupun sebanyak 98.38%. Keseluruhannya, Jajahan Jeli merangkumi kawasan seluas 129,680.26 hektar.





PELAN GUNATANAH SEMASA JELI TAHUN 2010

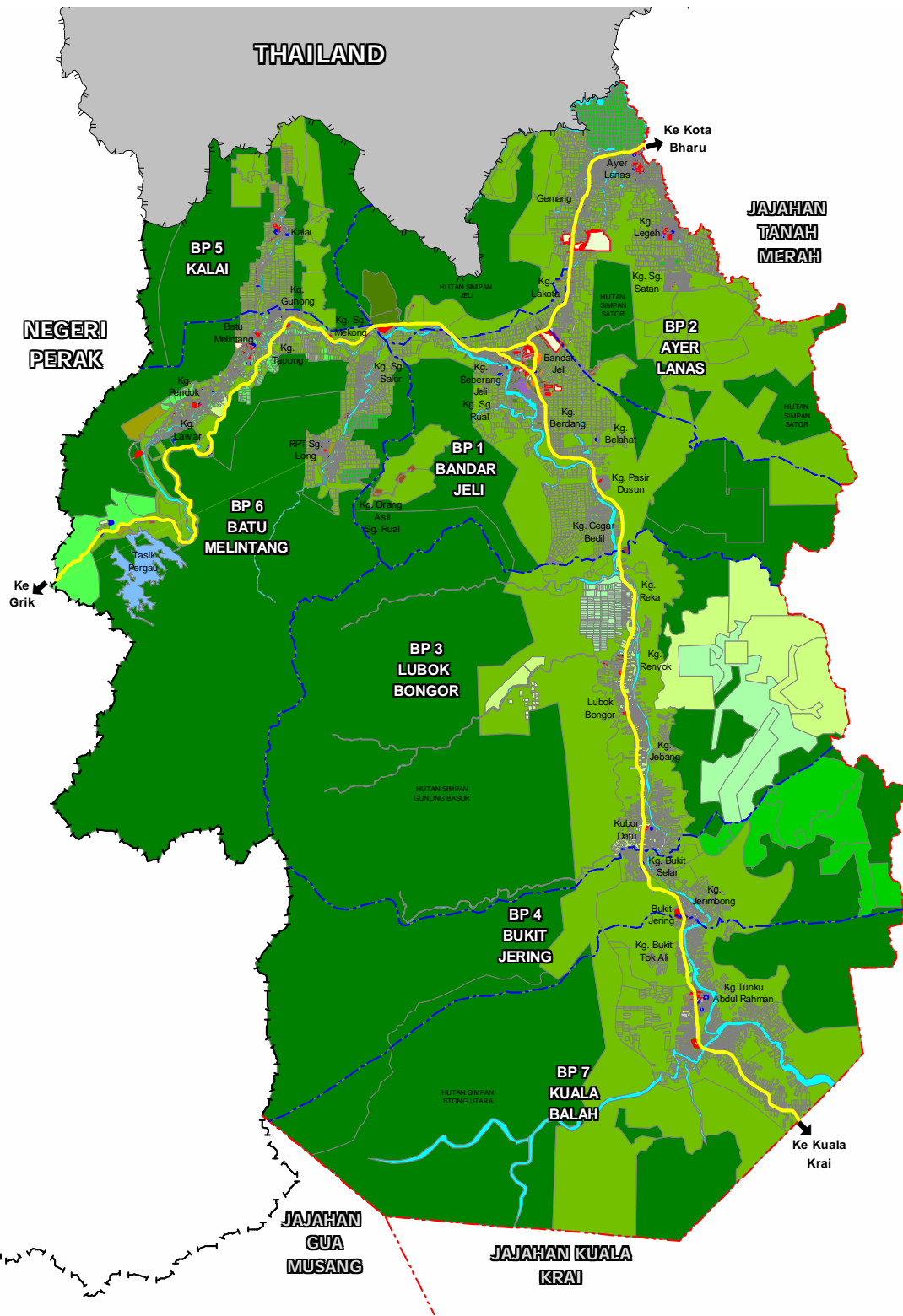

PETUNJUK:

- 1. KEDIAMAN**
 - Perumahan Terancang
 - Perumahan Tidak Terancang
- 2. PERNIAGAAN DAN PERKHIDMATAN**
 - Perniagaan Terancang
 - Perniagaan Tidak Terancang
- 3. INDUSTRI**
 - Industri Terancang
 - Industri Tidak Terancang
- 4. INSTITUSI DAN KEMUDAHAN MASYARAKAT**
 - Pendidikan
 - Keagamaan
 - Kesihatan
 - Keselamatan
 - Rumah Kebajikan
 - Kegunaan Kerajaan / Badan Berkanun
 - Perkuburan
 - Lain-lain Kemudahan Masyarakat
- 5. PERTANIAN, PERHUTANAN, PENTERNAKAN DAN PERIKANAN**
 - Getah
 - Kelapa Sawit
 - Padi
 - Lain-lain Jenis Pertanian
 - Penternakan
 - Akuakultur
 - Hutan
 - Tanah Terbiar
- 6. TANAH LAPANG DAN REKREASI**
 - Tanah Lapang
 - Kemudahan Sukan Dan Rekreasi
 - Tanah Kosong Semulajadi
 - Tanah Kosong Buatan
- 7. PENGANGKUTAN**
 - Jalan Raya
 - Kemudahan Pengangkutan
- 8. INFRASTRUKTUR DAN UTILITI**
 - Bekalan Elektrik
 - Bekalan Air
 - Telekomunikasi
 - Pelupusan Sisa Pepejal
- 9. BADAN AIR**
 - Semulajadi
 - Buatan
- LAIN-LAIN**
 - Sempadan Blok Perancangan
 - Sempadan Jajahan
 - Sempadan Negeri
 - Sempadan Antarabangsa

BAHAGIAN

3

HALA TUJU
PEMBANGUNAN

PENGENALAN

- 3.1 Bahagian ini akan menerangkan secara ringkas tentang wawasan, matlamat, tema dan strategi pembangunan yang dirancang di Jajahan Jeli supaya dapat menyokong arah tuju pembangunan di masa depan.

WAWASAN PEMBANGUNAN

- 3.2 Wawasan pembangunan Jajahan Jeli adalah berpaksikan kepada dasar "**MEMBANGUN BERSAMA ISLAM**" yang berteraskan *Ubudiyah* (hamba Allah), *Masuliyah* (akauntabiliti) dan *Itqan* (kualiti kerja) iaitu:

"Menjadikan Jajahan Jeli Sebagai Sebuah Bandar Sejahtera Dengan Pembangunan Institusi Pendidikan Yang Syumul Dan Berciri Jayadiri Dalam Menjana Aspek Ekonomi, Persekitaran Fizikal Yang Berkualiti Tinggi Tanpa Menjejaskan Kualiti Alam Semulajadi"

- 3.3 Cadangan pembangunan yang dihasilkan mengikut sektor-sektor yang meliputi enam teras perancangan utama iaitu:

Teras 1: Pembangunan Perbandaran Progresif & Petempatan Desa Mampan

Gunatanah Fizikal Pembangunan
Petempatan Desa

Teras 2: Pembangunan Ekonomi Progresif & Petempatan Desa Mampan

Perdagangan dan Penjajaan
Perindustrian, Pelancongan
Pertanian, Penternakan dan Perhutanan

Teras 3: Perhubungan dan Pengangkutan Yang Menyeluruh
Pengangkutan dan Lalulintas

Teras 4: Peningkatan Kualiti Hidup Komuniti Sejahtera

Perumahan dan Kemudahan Masyarakat
Pusat Bandar & Rekabentuk Bandar
Kemudahan Rekreasi & Lanskap
Infrastruktur & Utiliti

Teras 5: Pembangunan dan Pemeliharaan Alam Sekitar

Sumberjaya Asli dan Pembangunan Alam Sekitar
Penilaian Kemampanan

Teras 6: Kecemerlangan Urustadbir dan Dayalaksana

Sistem Maklumat Geografi, Pengurusan &
Pelaksanaan Projek

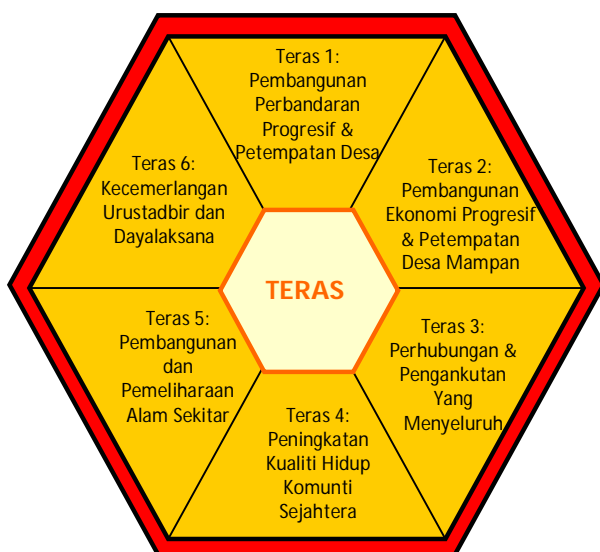

Teras Perancangan bagi Kajian Rancangan Tempatan Jajahan Jeli



Konsep Pembangunan Jajahan Jeli adalah :

‘KONSEP PEMBANGUNAN KEMAMPATAN BANDAR (COMPACT CITY)’

Untuk mengukuhkan pemilihan konsep ini, beberapa aspek tambahan telah dihasilkan untuk menyokong Konsep Pembangunan ini iaitu:-

- i. Kawasan pembangunan yang dicadangkan bagi setiap pusat petempatan adalah berdasarkan kepada anggaran keperluan tanah perumahan sehingga 2020 untuk mengurangkan pembukaan tanah-tanah pertanian terutamanya tanah kelas 2 dan 3.
- ii. Tanah-tanah yang berpotensi untuk pembangunan merangkumi kawasan ‘infill’ seperti tanah kosong/terbiar dan kawasan-kawasan perkampungan yang berada di sekeliling pusat petempatan yang mengalami tekanan pembangunan.
- iii. Kawasan-kawasan KSAS akan dikekalkan bagi mengelakkan bencana risiko walau pun terletak di koridor utama pembangunan terutamanya hutan simpan, kawasan tadahan air, rizab perhilitan dan lain-lain kategori KSAS. Ini selari dengan pembangunan strategi pelancong iaitu pelancongan berasaskan eko dan agro – lancong.



Fungsi Pusat –Pusat Pelempatan di Jeli

PUSAT PETEMPATAN	FUNGSI
1. Bandar Jeli	<ul style="list-style-type: none"> • Pusat Pentadbiran Jajahan • Pusat Perkhidmatan dan Perdagangan Bertaraf Sederhana • Pusat Institusi Pendidikan • Pusat Perkhidmatan Pertanian • Terminal Pengangkutan Bersepadu • Pusat Perkhidmatan Pelancongan
2. Ayer Lanas	<ul style="list-style-type: none"> • Pintu masuk/ keluar dari Tanah Merah/ Kota Bharu • Pusat perdagangan dengan fungsi perkhidmatan terhad • Pusat IKS
3. Gemang	<ul style="list-style-type: none"> • Pusat perdagangan dengan fungsi perkhidmatan terhad • Penawaran Barangan terhad • Pusat Institusi Pendidikan • Pusat Institusi Penyelidikan Berasaskan Pertanian
4. Lubok Bongor	<ul style="list-style-type: none"> • Pusat perdagangan dengan fungsi perkhidmatan terhad • Penawaran Barangan terhad • Pusat institusi keselamatan
5. Batu Melintang	<ul style="list-style-type: none"> • Pusat perdagangan dengan fungsi perkhidmatan terhad • Penawaran Barangan terhad • Pusat Transit kenderaan • Pusat pengumpulan pemasaran hasil pertanian • Pintu masuk/ keluar utama negeri dari utara Semenanjung Malaysia • Pusat Institusi Keselamatan
6. Kg. Tunku Abdul Rahman (Kuala Balah)	<ul style="list-style-type: none"> • Pusat perdagangan dengan fungsi perkhidmatan terhad • Penawaran barangan terhad • Pintu Masuk Air Terjun Stong • Pintu Masuk/ Keluar Dari Dabong/ Gua Musang • Pusat IKS

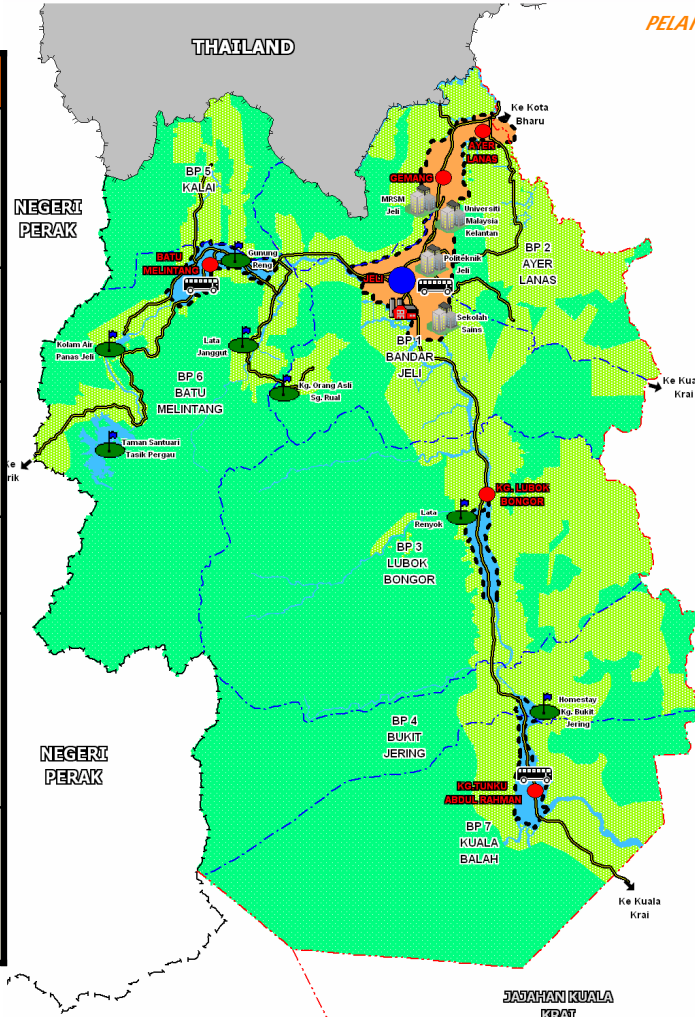

PELAN KONSEP PEMBANGUNAN JELI 2020

PETUNJUK:

Hierarki Petempatan

- Pusat Petempatan Utama
- Pusat Petempatan Kecil

Hierarki Petempatan

- Kawasan Perbandaran Utama
- Kawasan Perbandaran Kedua
- Kawasan Pertanian / Perkampungan

Kawasan Sensitif Alam Sekitar (KSAS)

- Hutan Simpan / Hutan Simpan Kekal

Kawasan Pengkhususan Pembangunan

- Institusi Pendidikan Utama
- Kawasan Perindustrian
- Kawasan Pelancongan
- Pusat Transit

Lain-Lain

- Jalan Raya (Sedia Ada)
- Jalan Raya (Cadangan)
- Sungai / Tasik

LAIN-LAIN

- Sempadan Antarabangsa
- Sempadan Negeri
- Sempadan Jajahan
- Sempadan Blok Perancangan

TERAS 1

PEMBANGUNAN PERBANDARAN PROGRESIF & PETEMPATAN DESA MAMPAN



PENGENALAN

4.1 Bahagian ini akan menerangkan secara ringkas tentang pembangunan gunatanah fizikal yang telah dirancang di kawasan petempatan di Jajahan Jeli termasuk had pembangunan sehingga tahun 2020 selain tidak meminggirkan aspek petempatan desa dalam kajian teras ini.

4.2 Pusat Petempatan Utama (PPU) Bandar Jeli
Had pembangunan Bandar Jeli pada tahun 2020, meliputi Jalan Malaysia di bahagian timur hingga ke tapak Hospital Jeli yang baru di sebelah barat dan Kg. Berdang di bahagian selatan. Kawasan Perancangan Pusat Bandar (KPPB) meliputi keluasan 776.75 hektar yang merupakan kawasan utama.

Cadangan-cadangan lain adalah:

- Kawasan kediaman seluas 413.37 hektar
- Kawasan perdagangan 89.62 hektar
- Cadangan Politeknik Jeli

PETUNJUK:

SEDIA ADA	CADANGAN
TEPU BINA	TEPU BINA
Kediaman	Kediaman
Perumahan Terancang	Perumahan Terancang
Perumahan Tidak Terancang	Perumahan Tidak Terancang
Perniagaan & Perkhidmatan	Perniagaan & Perkhidmatan
Perniagaan	Perniagaan
Industri	Industri
Industri	Industri
Institusi & Kemudahan Masyarakat	Institusi & Kemudahan Masyarakat
Pendidikan	Pendidikan
Keagamaan	Keagamaan
Kesihatan	Kesihatan
Keselamatan	Keselamatan
Rumah Kebajikan	Rehab Institusi
Kegunaan Kerajinan / Badan Berkanan / Perkuburan	Perkuburan
Lain-lain Kemudahan Masyarakat	Tanah Lapang & Rekreasi
Tanah Lapang & Rekreasi	Tanah Lapang & Rekreasi
Tanah Lapang & Rekreasi	Tanah Lapang & Rekreasi
Pengangkutan	Pengangkutan
Jalan Raya	Jalan Raya
Kemudahan Pengangkutan	Nalik Taraf Jalan Raya
Infrastruktur & Utiliti	Infrastruktur & Utiliti
Bekalan Elektrik	Bekalan Elektrik
Bekalan Air	Bekalan Air
Telekomunikasi	Pelupusan Sisa Pepejal
Pelupusan Sisa Pepejal	Pembentungan
BUKAN TEPU BINA	
Pertanian	
Penternakan Dan Akuakultur	
Hutan	
Badan Air	
LAIN-LAIN	
Sempadan Blok Perancangan	
Sempadan Jajahan	
Sempadan Negeri	
Sempadan Antarabangsa	

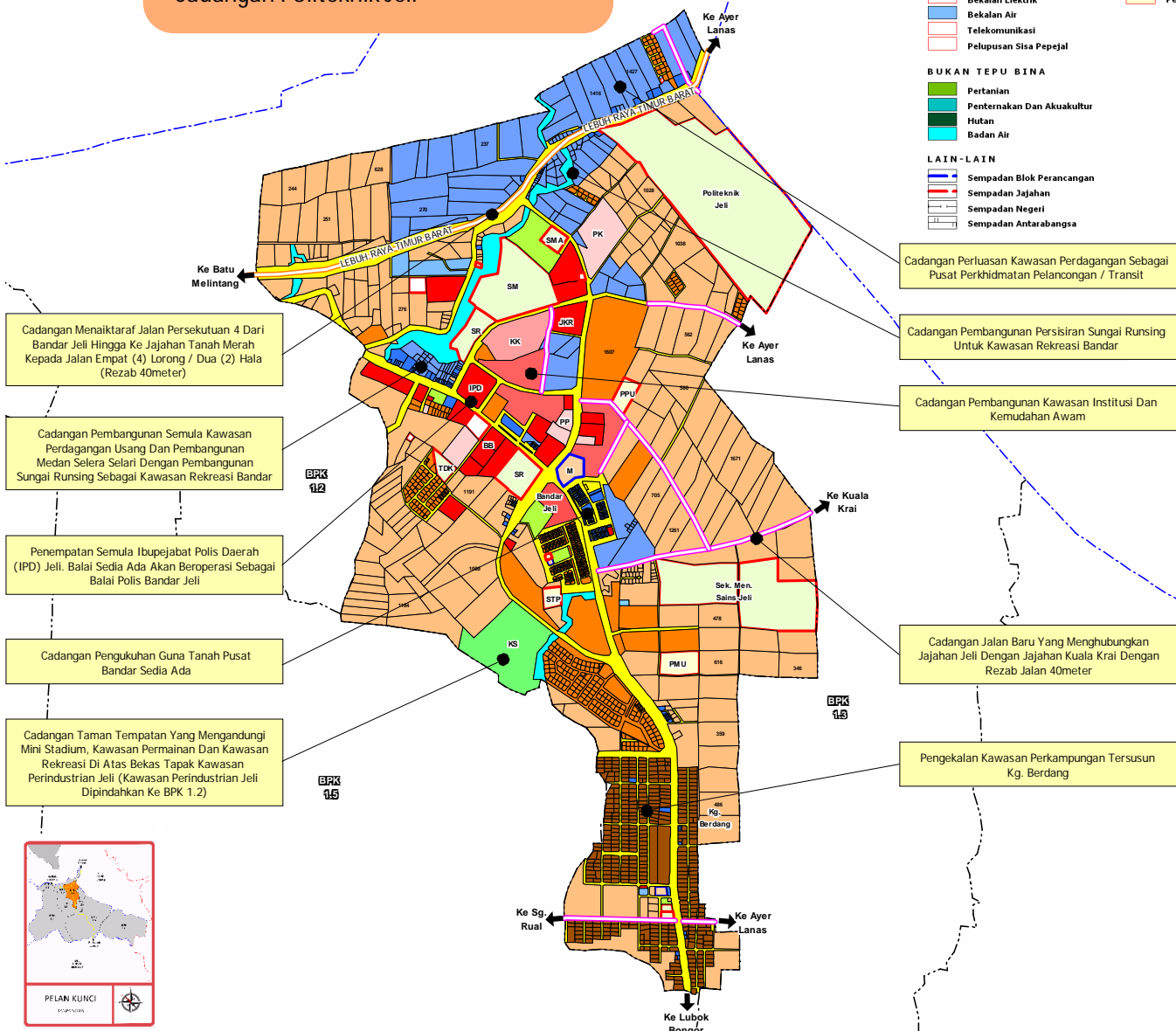

- Cadangan Menaiktaraf Jalan Persekutuan 4 Dari Bandar Jeli Hingga Ke Jajahan Tanah Merah Kepada Jalan Empat (4) Lorong / Dua (2) Hala (Rezab 40meter)
- Cadangan Pembangunan Semula Kawasan Perdagangan Usang Dan Pembangunan Medan Selera Selari Dengan Pembangunan Sungai Runding Sebagai Kawasan Rekreasi Bandar
- Penempatan Semula Ibu pejabat Polis Daerah (IPD) Jeli. Balai Sedia Ada Akan Beroperasi Sebagai Balai Polis Bandar Jeli
- Cadangan Pengukuhan Guna Tanah Pusat Bandar Sedia Ada
- Cadangan Taman Tempatan Yang Mengandungi Mini Stadium, Kawasan Permainan Dan Kawasan Rekreasi Di Atas Bekas Tapak Kawasan Perindustrian Jeli (Kawasan Perindustrian Jeli Dipindahkan Ke BPK 1.2)

- Cadangan Perluasan Kawasan Perdagangan Sebagai Pusat Perkhidmatan Pelancongan / Transit
- Cadangan Pembangunan Pesisiran Sungai Runding Untuk Kawasan Rekreasi Bandar
- Cadangan Pembangunan Kawasan Institusi Dan Kemudahan Awam
- Cadangan Jalan Baru Yang Menghubungkan Jajahan Jeli Dengan Jajahan Kuala Krai Dengan Rezab Jalan 40meter
- Pengekalan Kawasan Perkampungan Tersusun Kg. Berdang

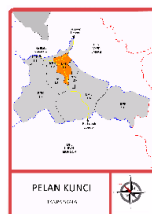

4.3 Pusat Petempatan Kecil (PPK) Ayer Lanas

Merupakan sebahagian daripada Koridor pembangunan utama Jajahan Jeli dari Ayer Lanas hingga Bandar Jeli dan menjadi pintu masuk utama jajahan Jeli dari Kota Bharu melalui Tanah Merah. Pada masa hadapan, PPK Ayer Lanas ini akan terus menjadi pusat pengumpulan dan pemasaran hasil pertanian.

Cadangan-cadangan lain adalah:

- Kawasan perdagangan 6.55 hektar
- Kawasan Penempatan Semula IKS
- Kawasan kediaman 180.71 hektar
- Cadangan perpustakaan desa

PETUNJUK:

SEDIA ADA

TEPU BINA

Kediaman

Perumahan Terancang

Perumahan Tidak Terancang

Perniagaan & Perkhidmatan

Perniagaan

Industri

Industri

Institusi & Kemudahan Masyarakat

Pendidikan

Keagamaan

Kesihatan

Keselamatan

Rumah Kebajikan

Kegunaan Kerajaan / Badan Berkanun

Peikuburan

Lain-lain Kemudahan Masyarakat

Tanah Lapang & Rekreasi

Pengangkutan

Jalan Raya

Jalan Raya

Kemudahan Pengangkutan

Infrastruktur & Utiliti

Bekalan Elektrik

Bekalan Air

Telekomunikasi

Pelupusan Sisa Pepejal

Pembentungan

BUKAN TEPU BINA

Pertanian

Penternakan Dan Akuakultur

Hutan

Badan Air

LAIN-LAIN

Sempadan Blok Perancangan

Sempadan Jajahan

Sempadan Negeri

Sempadan Antarabangsa

CADANGAN

TEPU BINA

Kediaman

Perumahan Terancang

Perniagaan & Perkhidmatan

Perniagaan

Industri

Industri

Institusi & Kemudahan Masyarakat

Pendidikan

Keagamaan

Kesihatan

Keselamatan

Rezab Institusi

Perkuburan

Tanah Lapang & Rekreasi

Tanah Lapang & Rekreasi

Pengangkutan

Jalan Raya

Naik Taraf Jalan Raya

Infrastruktur & Utiliti

Bekalan Elektrik

Bekalan Air

Pelupusan Sisa Pepejal

Pembentungan

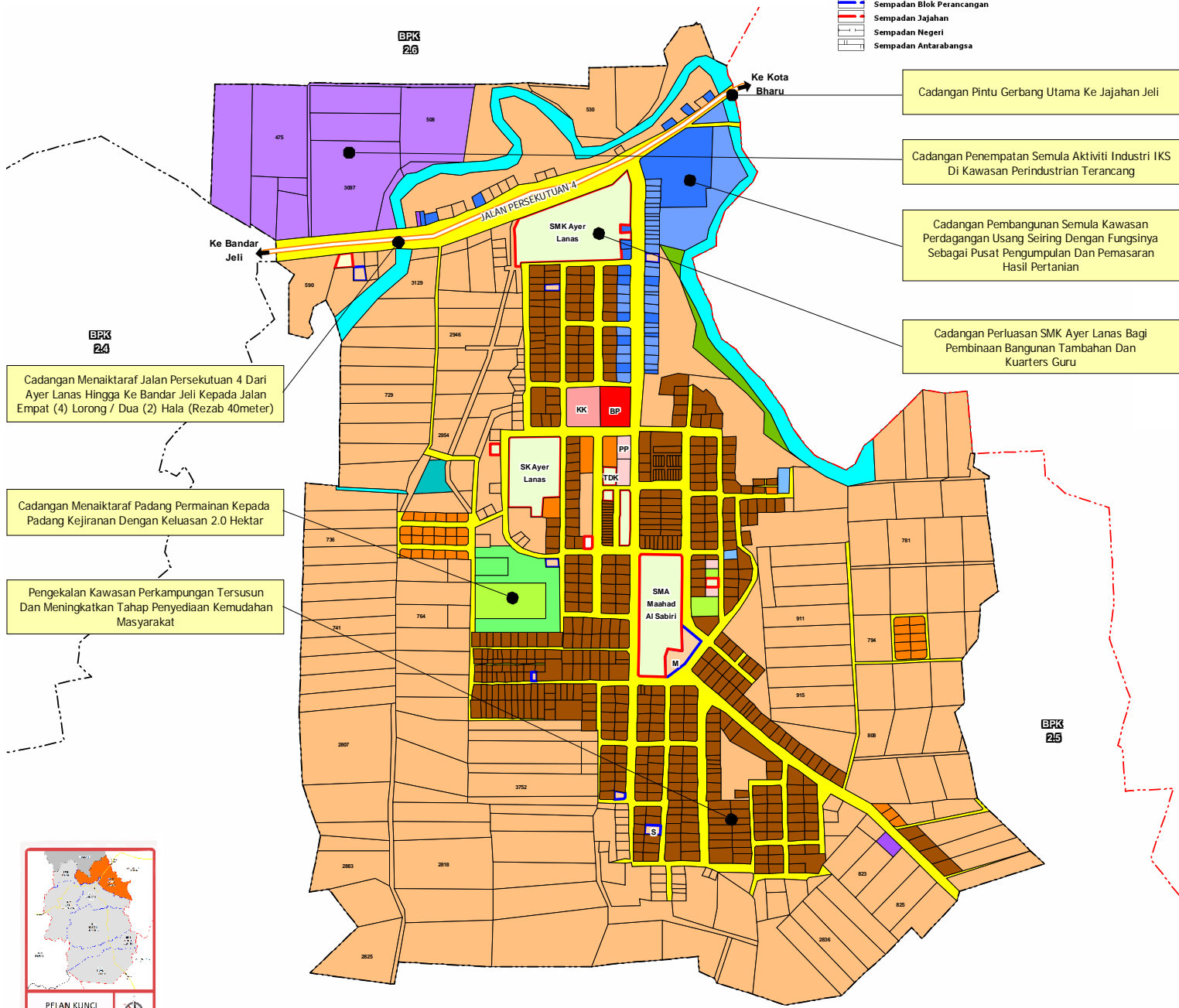

4.4 Pusat Petempatan Kecil (PPK) Gemang

Merupakan sebahagian daripada Koridor pembangunan utama Jajahan Jeli dari Ayer Lanas hingga Bandar Jeli dan akan dibangunkan sebagai pusat sokongan kepada institusi pendidikan seperti UMK dan Maktab Rendah Sains MARA Jeli.

Cadangan-cadangan lain adalah:

- Kawasan perdagangan 22.54 hektar
- Kawasan kediaman 239.27 hektar
- Cadangan tambahan sebuah sekolah menengah
- Cadangan naiktaraf klinik desa

PETUNJUK:

SEDIA ADA

TEPU BINA

Kediaman

Perumahan Terancang

Perumahan Tidak Terancang

Perniagaan & Perkhidmatan

Perniagaan

Industri

Industri

Institusi & Kemudahan Masyarakat

Pendidikan

Keagamaan

Kesihatan

Keselamatan

Rumah Kebajikan

Keagamaan Kerajaan /

Barisan Berkanun

Perkuburan

Lain-lain Kemudahan Masyarakat

Tanah Lapang & Rekreasi

Tanah Lapang & Rekreasi

Pengangkutan

Jalan Raya

Kemudahan Pengangkutan

Infrastruktur & Utiliti

Bekalan Elektrik

Bekalan Air

Telekomunikasi

Pelupusan Sisa Pepejal

Pembentungan

CADANGAN

TEPU BINA

Kediaman

Perumahan Terancang

Perniagaan & Perkhidmatan

Perniagaan

Industri

Industri

Institusi & Kemudahan Masyarakat

Pendidikan

Keagamaan

Kesihatan

Keselamatan

Rezab Institusi

Perkuburan

Tanah Lapang & Rekreasi

Tanah Lapang & Rekreasi

Pengangkutan

Jalan Raya

Naik Taraf Jalan Raya

Infrastruktur & Utiliti

Bekalan Elektrik

Bekalan Air

Pelupusan Sisa Pepejal

Pembentungan

BUKAN TEPU BINA

Pertanian

Penternakan Dan Akuakultur

Hutan

Badan Air

LAIN-LAIN

Sempadan Blok Perancangan

Sempadan Jajahan

Sempadan Negeri

Sempadan Antarabangsa

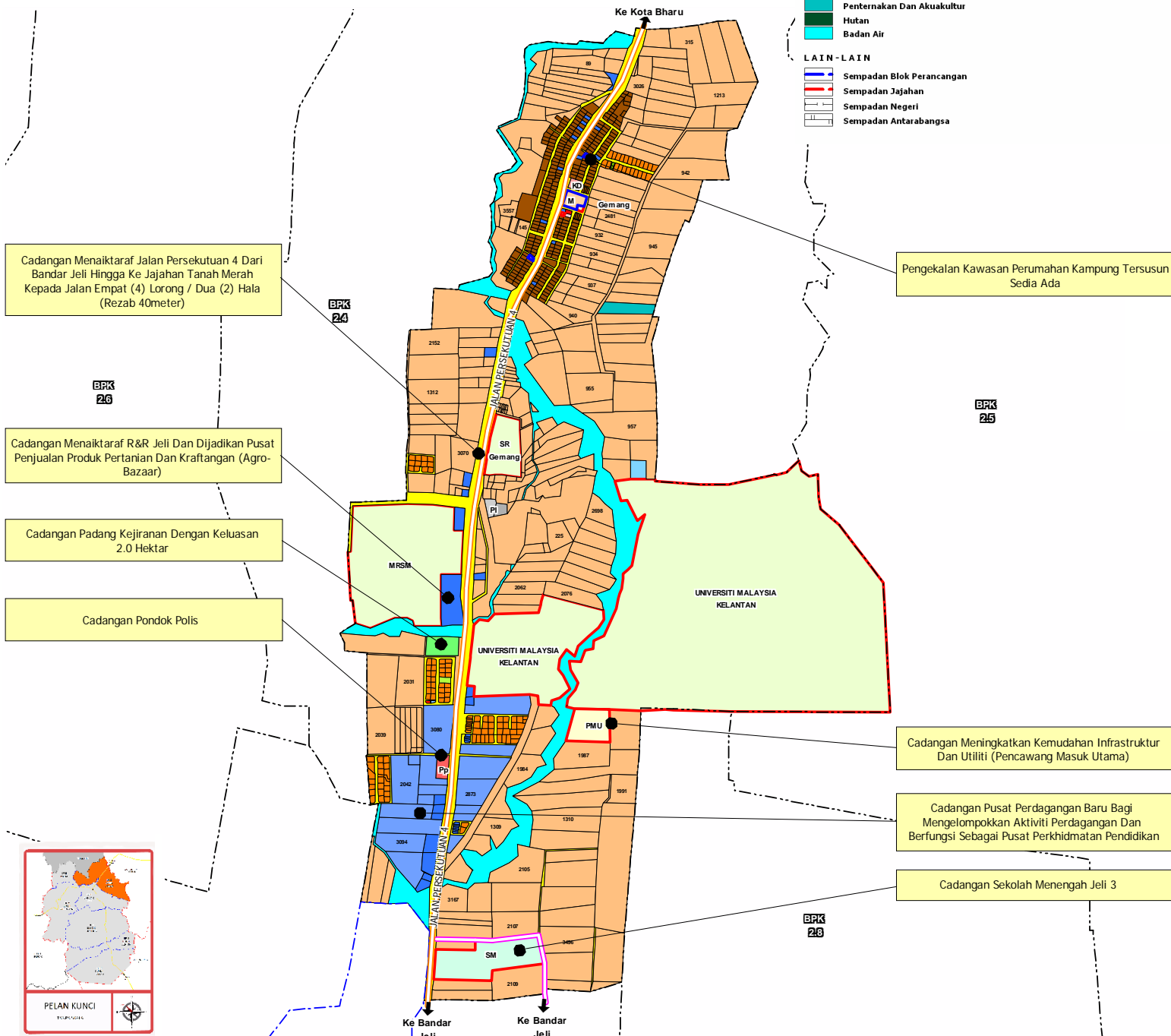

PELAN KUNCI

4.5 Pusat Petempatan Kecil (PPK) Lubok Bongor

lanya terletak di luar koridor pembangunan utama Jajahan Jeli (Ayer Lanas- Gemang- Bandar Jeli) tetapi berada di tengah-tengah koridor bandar Jeli- Kuala Balah dan menjadi pusat petempatan tumpuan penduduk atau pelancong yang datang ke Lata Renyok .

Cadangan-cadangan lain adalah:

- Kawasan perdagangan 2.75 hektar
- Kawasan kediaman 256.78 hektar
- Cadangan tambahan Klinik Desa
- Cadangan pengekalan kawasan pertanian sebagai Mini Jelapang Padi

PETUNJUK:

SEDIA ADA

TEPU BINA

Kediaman

Perumahan Terancang
Perumahan Tidak Terancang

Perniagaan & Perkhidmatan

Perniagaan

Industri

Industri

Institusi & Kemudahan Masyarakat

Pendidikan

Keagamaan

Kesihatan

Keselamatan

Rumah Kebajikan

Kegunaan Kerajaan /

Badan Berkanun

Perkuburan

Lain-lain Kemudahan Masyarakat

Tanah Lapang & Rekreasi

Tanah Lapang & Rekreasi

Pengangkutan

Jalan Raya

Kemudahan Pengangkutan

Infrastruktur & Utiliti

Bekalan Elektrik

Bekalan Air

Telekomunikasi

Pelupusan Sisa Pepejal

CADANGAN

TEPU BINA

Kediaman

Perumahan Terancang

Perniagaan & Perkhidmatan

Perniagaan

Industri

Industri

Institusi & Kemudahan Masyarakat

Pendidikan

Keagamaan

Kesihatan

Keselamatan

Rezab Institusi

Perkuburan

Tanah Lapang & Rekreasi

Tanah Lapang & Rekreasi

Pengangkutan

Jalan Raya

Naik Taraf Jalan Raya

Infrastruktur & Utiliti

Bekalan Elektrik

Bekalan Air

Pelupusan Sisa Pepejal

Pembentungan

BUKAN TEPU BINA

Pertanian

Penternakan Dan Akuakultur

Hutan

Badan Air

LAIN-LAIN

Sempadan Blok Perancangan

Sempadan Jajahan

Sempadan Negeri

Sempadan Antarabangsa

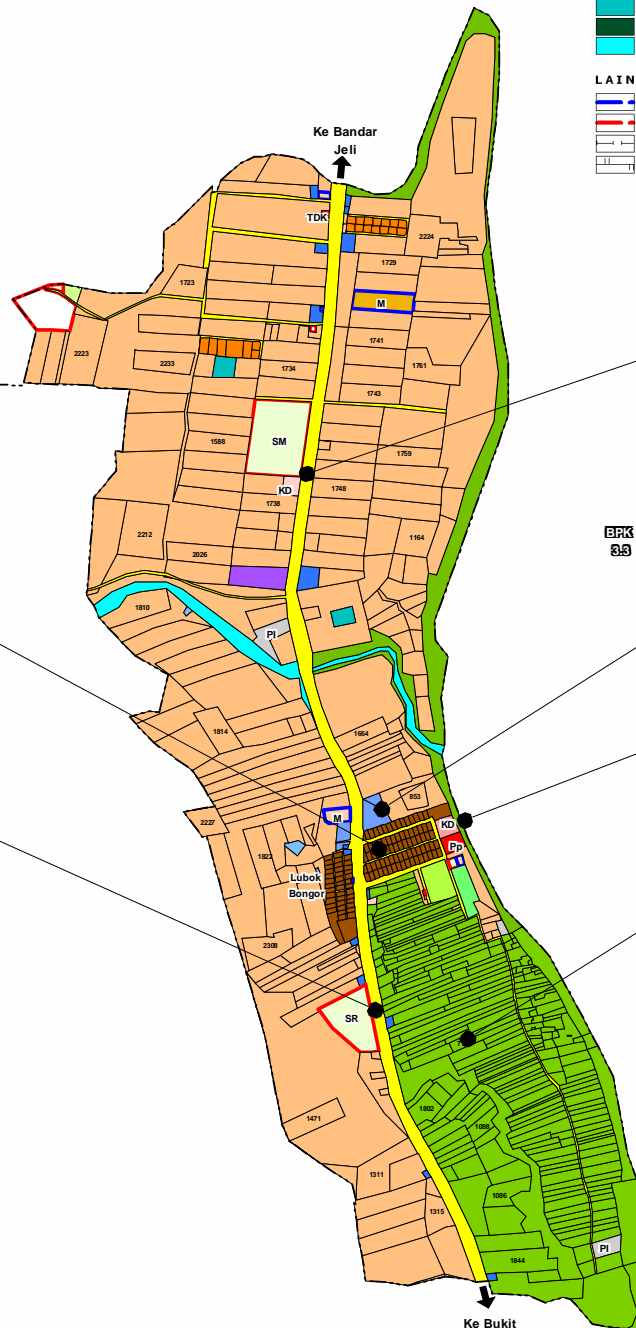

Pengekalan Kawasan Perumahan Kampung Tersusun Sedia Ada

Cadangan Jejantas Di Hadapan SK Lubok Bongor

Cadangan Klinik Desa Kg. Renyok

Cadangan Pusat Perdagangan Baru Bagi Pemusatan Aktiviti Perdagangan Dan Berfungsi Sebagai Pusat Perkhidmatan Penduduk Setempat

Menaiktaraf Klinik Desa Lubok Bongor Dengan Mempunyai Sekurang-Kurangnya Seorang Doktor Bagi Pesakit

Cadangan Pengekalan Jelapang Padi Bagi Meningkatkan Produktiviti Padi Daripada 4.7 Tan Kepada 10 Tan / Hektar / Musim

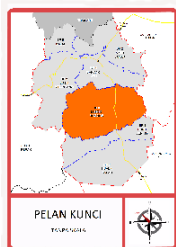

4.6 Pusat Petempatan Kecil (PPK) Batu Melintang

Merupakan pintu masuk utama ke Jajahan Jeli dari utara Semenanjung Malaysia (melalui Negeri Perak). Keutamaan pembangunan di kawasan ini adalah dengan meningkatkan cadangan kediaman bagi menampung keperluan perumahan dari dua kem tentera iaitu di Kem Batu Melintang dan Kem Gunung Reng.

Cadangan-cadangan lain adalah:

- Kawasan perdagangan 13.50 hektar
- Kawasan kediaman 581.29 hektar
- Cadangan tambahan sebuah sekolah rendah dan sekolah menengah vokasional
- Cadangan naiktaraf klinik desa

PETUNJUK:

SEDIA ADA

- TEPU BINA**
- Kediaman
 - Perumahan Terancang
 - Perumahan Tidak Terancang
 - Perniagaan & Perkhidmatan
 - Perniagaan
 - Industri
 - Industri
 - Institusi & Kemudahan Masyarakat
 - Pendidikan
 - Keagamaan
 - Kesihatan
 - Keselamatan
 - Rumah Kebajikan
 - Kegunaan Kerajaan / Badan Berkanun
 - Perkuburan
 - Lain-lain Kemudahan Masyarakat
 - Tanah Lapang & Rekreasi
 - Tanah Lapang & Rekreasi
 - Pengangkutan
 - Jalan Raya
 - Kemudahan Pengangkutan
 - Infrastruktur & Utiliti
 - Bekalan Elektrik
 - Bekalan Air
 - Telekomunikasi
 - Pelupusan Sisa Pepejal

CADANGAN

- TEPU BINA**
- Kediaman
 - Perumahan Terancang
 - Perumahan & Perkhidmatan
 - Perniagaan
 - Industri
 - Industri
 - Institusi & Kemudahan Masyarakat
 - Pendidikan
 - Keagamaan
 - Kesihatan
 - Keselamatan
 - Rezab Institusi
 - Perkuburan
 - Tanah Lapang & Rekreasi
 - Tanah Lapang & Rekreasi
 - Pengangkutan
 - Jalan Raya
 - Naik Taraf Jalan Raya
 - Infrastruktur & Utiliti
 - Bekalan Elektrik
 - Bekalan Air
 - Pelupusan Sisa Pepejal
 - Pembentungan

BUKAN TEPU BINA

- Pertanian
- Penternakan Dan Akuakultur
- Hutan
- Badan Air

LAIN - LAIN

- Sempadan Blok Perancangan
- Sempadan Jajahan
- Sempadan Negeri
- Sempadan Antarabangsa

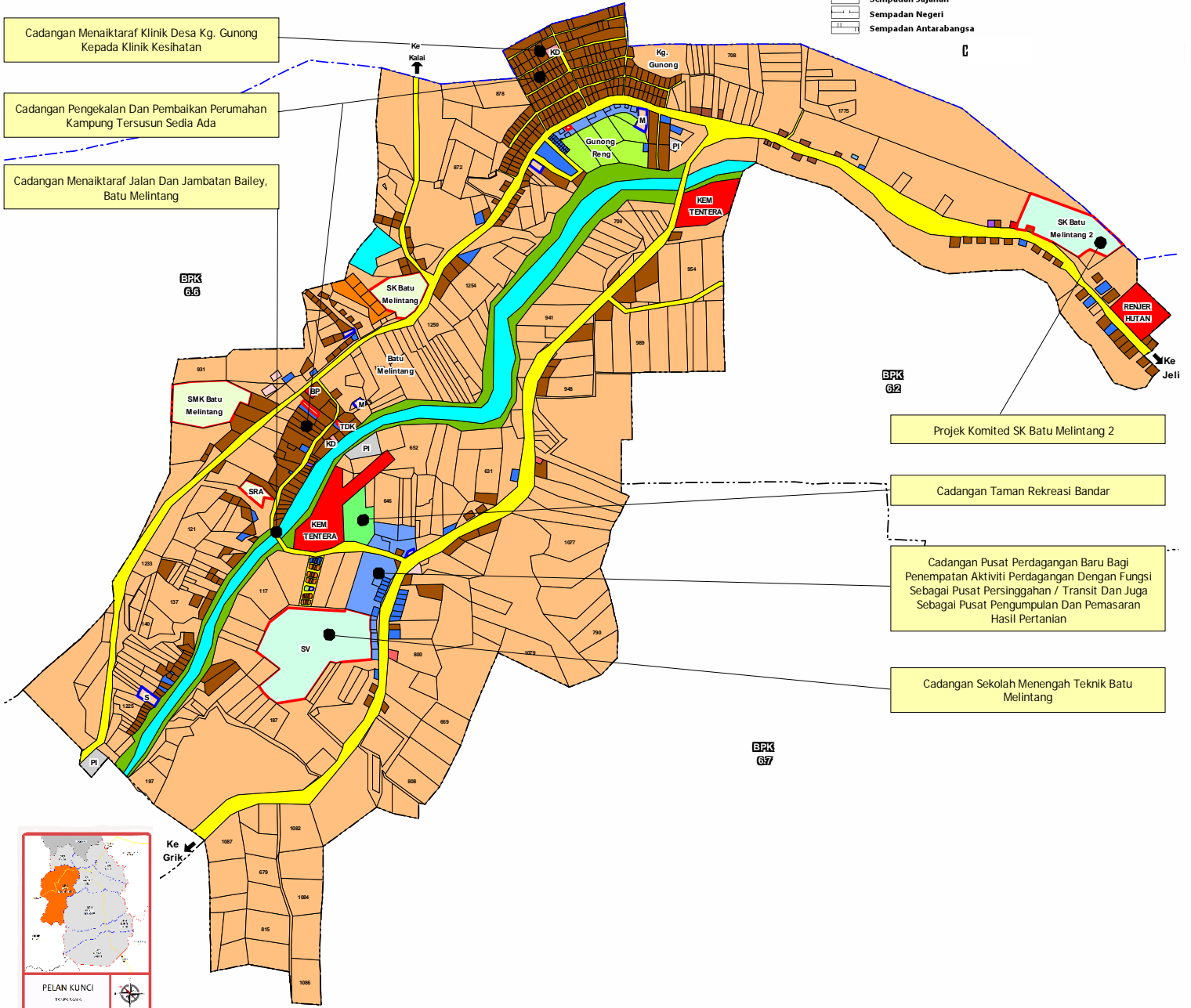

Cadangan Menaiktaraf Klinik Desa Kg. Gunung Kepada Klinik Kesihatan

Cadangan Pengekalan Dan Pembaikan Perumahan Kampung Tersusun Sedia Ada

Cadangan Menaiktaraf Jalan Dan Jambatan Bailey, Batu Melintang

Projek Komited SK Batu Melintang 2

Cadangan Taman Rekreasi Bandar

Cadangan Pusat Perdagangan Baru Bagi Penempatan Aktiviti Perdagangan Dengan Fungsi Sebagai Pusat Persinggahan / Transit Dan Juga Sebagai Pusat Pengumpulan Dan Pemasaran Hasil Pertanian

Cadangan Sekolah Menengah Teknik Batu Melintang



4.7 Pusat Petempatan Kecil (PPK) Kuala Balah

lanya terletak di bahagian selatan Jajahan Jeli yang menjadi pintu masuk dari jajahan Kuala Krai melalui Luan Persekutuan 66 dan berada di luar koridor pembangunan utama Jajahan Jeli (Ayer Lanas-Gemang- Bandar Jeli).

Cadangan-cadangan lain adalah:

- Kawasan perdagangan 4.80 hektar
- Kawasan kediaman 431.74 hektar
- Cadangan naiktaraf hentian rehat dan rawat
- Cadangan sebuah balai bomba
- Cadangan perpustakaan desa

PETUNJUK:

SEDIA ADA

TEPU BINA

Kediaman

Perumahan Terancang

Perumahan Tidak Terancang

Perniagaan & Perkhidmatan

Perniagaan

Industri

Industri

Institusi & Kemudahan Masyarakat

Pendidikan

Keagamaan

Kesihatan

Keselamatan

Rumah Kebajikan

Kegunaan Kerajaan /

Badan Berkanun

Perkuburan

Lain-lain Kemudahan Masyarakat

Tanah Lapang & Rekreasi

Tanah Lapang & Rekreasi

Pengangkutan

Jalan Raya

Kemudahan Pengangkutan

Infrastruktur & Utiliti

Bekalan Elektrik

Bekalan Air

Telekomunikasi

Pelupusan Sisa Pepejal

CADANGAN

TEPU BINA

Kediaman

Perumahan Terancang

Perniagaan & Perkhidmatan

Perniagaan

Industri

Industri

Institusi & Kemudahan Masyarakat

Pendidikan

Keagamaan

Kesihatan

Keselamatan

Rezab Institusi

Perkuburan

Tanah Lapang & Rekreasi

Tanah Lapang & Rekreasi

Pengangkutan

Jalan Raya

Naik Taraf Jalan Raya

Infrastruktur & Utiliti

Bekalan Elektrik

Bekalan Air

Pelupusan Sisa Pepejal

Pembentungan

BUKAN TEPU BINA

Pertanian

Penternakan Dan Akuakultur

Hutan

Badan Air

LAIN-LAIN

Sempadan Blok Perancangan

Sempadan Jajahan

Sempadan Negeri

Sempadan Antarabangsa

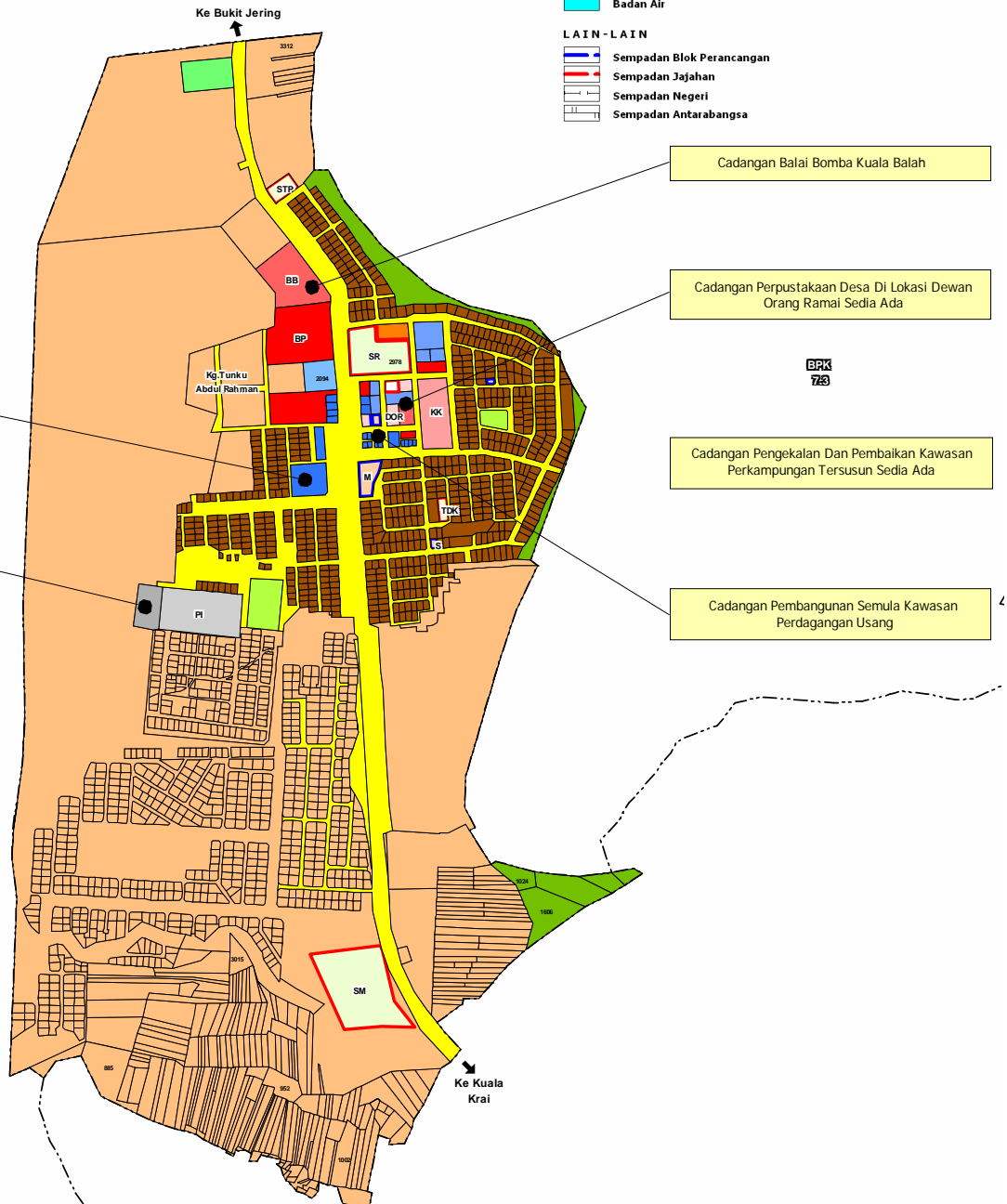

Cadangan Pembangunan Stesen Bas Bersekali Dengan R&R Kuala Balah Yang Akan Dinaiktaraf Dengan Mewujudkan Agro-Bazaar Bagi Tujuan Pemasaran Produk Kraftangan Dan Pertanian

BRK 72

Cadangan Perluasan Kawasan Perkuburan

Cadangan Balai Bomba Kuala Balah

Cadangan Perpustakaan Desa Di Lokasi Dewan Orang Ramai Sedia Ada

BRK 72

Cadangan Pengkalan Dan Pembaikan Kawasan Perkampungan Tersusun Sedia Ada

Cadangan Pembangunan Semula Kawasan Perdagangan Usang

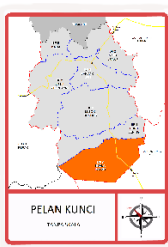

TERAS 2

PEMBANGUNAN EKONOMI YANG BERDAYA SAING



PENGENALAN

4.8 Bahagian ini akan menerangkan secara ringkas tentang cadangan pembangunan bagi sektor perdagangan, perindustrian, pelancongan, pertanian dan penternakan sehingga tahun 2020.

4.9 Perdagangan dan Penjajaan

Cadangan pembangunan perdagangan dan penjajaan bagi keseluruhan Jajahan Jeli pada masa hadapan tertumpu di koridor pembangunan utama iaitu dari Ayer Lanas hingga Bandar Jeli yang melibatkan cadangan pengukuhan aktiviti perdagangan dan penjajaan di rangkaian pusat-pusat petempatan sedia ada mengikut hierarki pusat petempatan yang ditetapkan sehingga tahun 2020.



Pusat Petempatan	Cadangan
Pusat Petempatan Utama (PPU) <ul style="list-style-type: none"> Bandar Jeli 	<ul style="list-style-type: none"> Pembesaran kawasan pusat perdagangan sedia ada.
Pusat Petempatan Kecil (PPK) <ul style="list-style-type: none"> Ayer Lanas Gemang Batu Melintang Lubok Bongor Kuala Balah 	<ul style="list-style-type: none"> Mewujudkan kawasan perdagangan pusat/ zon perdagangan. Pembesaran kawasan pusat perdagangan sedia ada. Pembangunan semula kawasan perdagangan using khususnya pekan Ayer Lanas & Kuala Balah
Pusat Petempatan Desa (PPD) <ul style="list-style-type: none"> Kg. Bukit Jering Kg. Kalai Kg. Pasir Dusun 	<ul style="list-style-type: none"> Kawasan Perdagangan baru



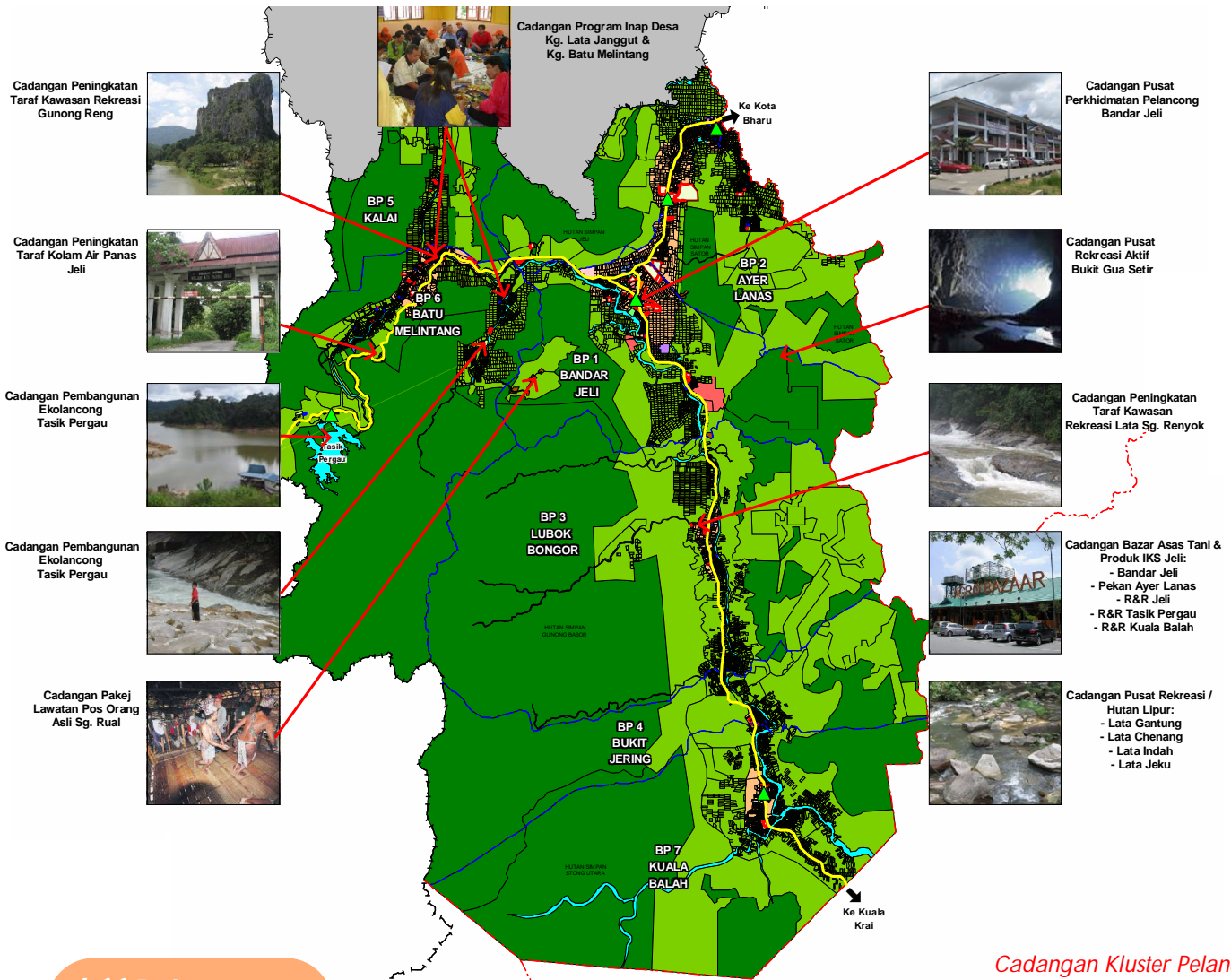

Cadangan Kluster Pelancongan

4.11 Pelancongan

Cadangan pelancongan masa hadapan akan tertumpu kepada tarikan berasaskan semulajadi dan berasaskan warisan kebudayaan. Tumpuan perlu diberi kepada:

- Peningkatan ketibaan pelancong
- Penyelenggaraan kemudahan pelancongan secara berkala
- Usaha promosi tarikan pelancongan

Kluster Pelancongan	Mempertingkatkan Produk Pelancongan Sedia Ada	Cadangan Produk Pelancongan Baru / tambahan
Pelancongan Eko	<ul style="list-style-type: none"> • Pusat Rekreasi Lata Janggut • Pusat Rekreasi Lata Sg. Renyok • Kolam Air Panas Jeli • Taman Santuari Tasik Pergau 	<ul style="list-style-type: none"> • Lata Gantung (Bukit Selar) • Lata Chenang / Lindungan Bulan • Lata Indah, Kg. Pasir Dusun • Lata Jeku, Kg. Lubok Bungor • Bukit Gua Setir, Jeli
Geo Pelancongan	<ul style="list-style-type: none"> • Pusat Rekreasi Gunung Reng 	<ul style="list-style-type: none"> • Pusat aktiviti riadah/lipur diri berteraskan alam sekitar dan geologi • Penganjuran pakej pengembangan sambil cuti & lipur diri.
Pelancongan Warisan Kebudayaan	<ul style="list-style-type: none"> • Program Inap Desa Kg. Bukit Jering • Penempatan Orang Asli Pos Sungai Rual 	<ul style="list-style-type: none"> • Program Inap Desa Kg. Batu Melintang • Program Inap Desa Kg. Lata Janggut
Pelancongan Buatan Manusia	<ul style="list-style-type: none"> • Tiada 	<ul style="list-style-type: none"> • Pusat Perkhidmatan Pelancong Jeli
Pelancongan Agro - Industri	<ul style="list-style-type: none"> • Produk makanan ringan & kuih muih tradisional (akok, dodol, bahulu, laksa & laksam), Kg. Pasir Dusun dan Kg. Belahat • Produk kraf kayu/ buloh/ rotan/ mengkuang di Pos Sg. Rual • Produk rempeyek, kuih kapit, sos cili, kerepek pisang, cakar ayam & kerepek ubi di Kg. Lubok Bungor, Kg. Lata Janggut, Kg. Ayer Lanas dan Kg. Tunku Abdul Rahman 	<ul style="list-style-type: none"> • Bazar Asas Tani dan Industri IKS Jeli

4.13 Perhutanan

Cadangan pembangunan sektor perhutanan di Jajahan Jeli adalah:

- Mengekalkan kawasan perhutanan (Hutan Simpan Kekal) untuk kepentingan ekonomi nasional dan negeri, keseimbangan alam sekitar serta kemakmuran masyarakat.
- Menggalakkan aktiviti eko-pelancongan.

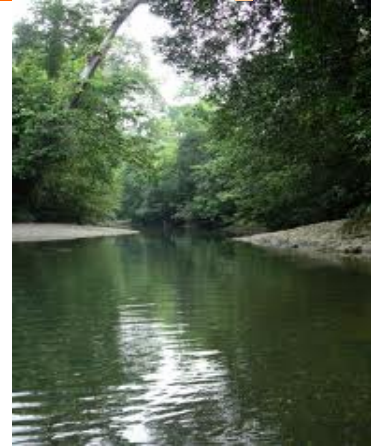

Pelan Cadangan Pembangunan Perhutanan Jajahan, Jeli 2020

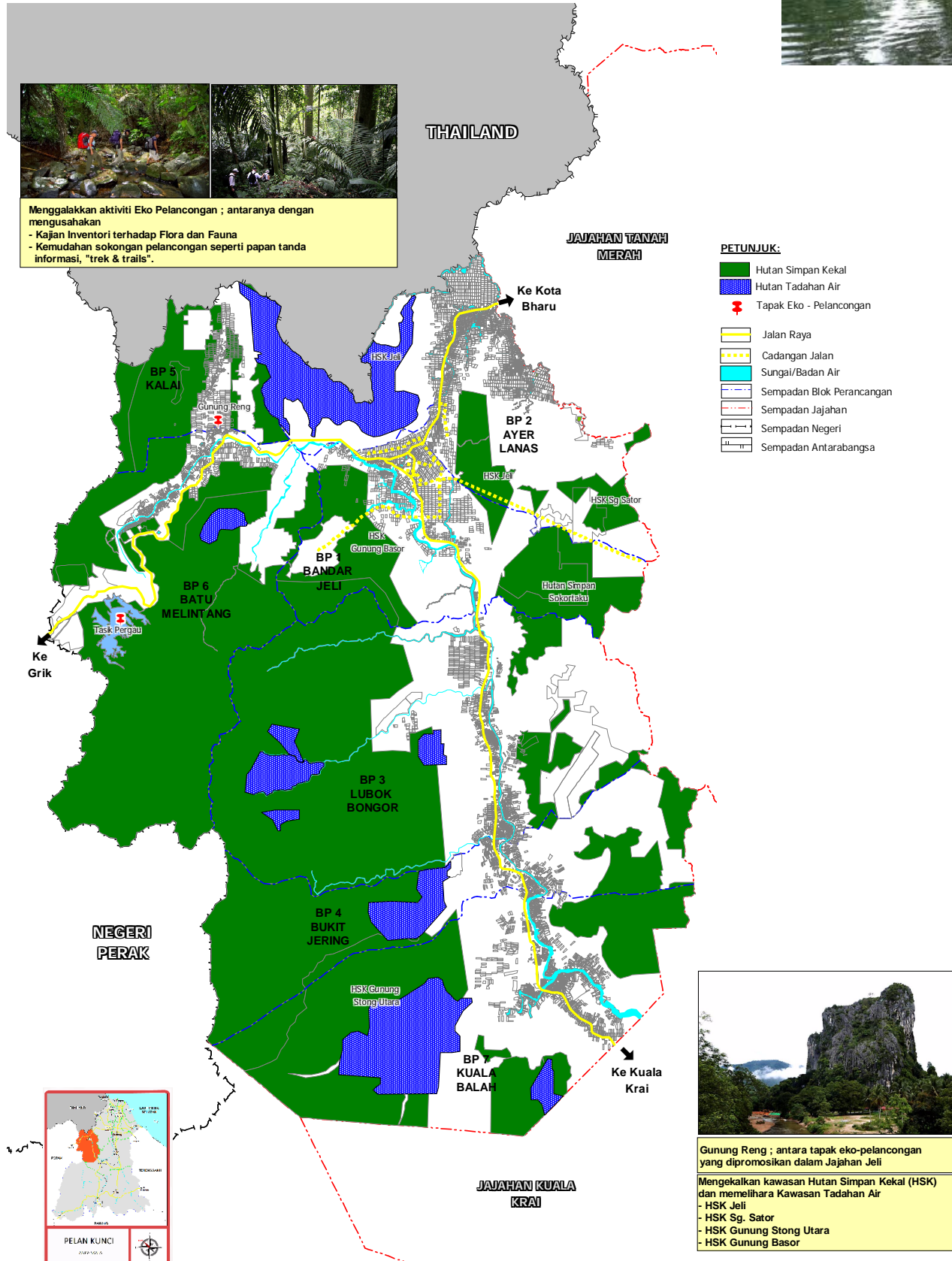

TERAS 3

PERHUBUNGAN DAN PENGANGKUTAN YANG MENYELURUH

PENGENALAN

4.14 Bahagian ini akan menerangkan secara ringkas tentang cadangan pembangunan bagi sektor pengangkutan dan lalulintas bagi keseluruhan Jajahan Jeli sama ada meliputi sistem rangkaian jalan, sistem pengurusan lalulintas mahupun pembangunan pengangkutan awam

4.15 Pengangkutan dan Lalulintas

a. Cadangan Jalan Baru

Cadangan Jalan Baru	Bilangan lorong	Panjang (km)
Jalan Jeli-Kuala Krai (melalui Gua Setir)	2 lorong 2 hala (rizab 40m)	14.45
Jalan Kg. Berdang	2 lorong 2 hala (rizab 30m)	4.13
Jalan Kg. Berdang-Kg. Sg. Rual Melayu-Kg. Sg. Rual	2 lorong 2 hala (rizab 20m)	4.94
Jalan di Kg. Jeli	2 lorong 2 hala (rizab 20m)	3.82
Jalan menghubungkan Laluan Persekutuan 202 ke Bandar Jeli	2 lorong 2 hala (rizab 20m)	1.25
Jalan menghubungkan laluan negeri D203 ke cadangan jalan Jeli-Kuala Krai	2 lorong 2 hala (rizab 20m)	1.06
Jalan menghubungkan Jalan Pekeliling ke Mahkamah (Bandar Jeli)	2 lorong 2 hala (rizab 20m)	0.55
Jalan penghubung ke perumahan TNB	2 lorong 2 hala (rizab 20m)	0.28
Jalan Kg. Lakota	2 lorong 2 hala (rizab 20m)	2.42

b. Cadangan Naiktaraf Jalan

Cadangan Naiktaraf Jalan	Bilangan lorong	Panjang (km)
Laluan persekutuan 4 (bermula dari persimpangan Jeli ke sempadan Tanah Merah)	4 lorong 2 hala (rizab 40m)	13.69
Laluan Persekutuan 66 (bermula dari persimpangan Jeli ke cadangan naiktaraf jalan komited)	4 lorong 2 hala (rizab 40m)	0.89
Laluan Persekutuan 203 (bermula dari persimpangan Laluan Persekutuan 4) ke jalan sedia ada (jalan kampung)	2 lorong 2 hala (rizab 30m)	1.68
Jalan sedia ada (bermula dari jambatan Kg Seberang Jeli ke cadangan jalan baru)	2 lorong 2 hala (rizab 20m)	2.05
Jalan sedia ada (bermula di persimpangan Laluan Persekutuan 4 ke Kampung Sg. Rual)	2 lorong 2 hala (rizab 20m)	12.70
Di Jambatan Bailey Kg Batu Melintang	-	-

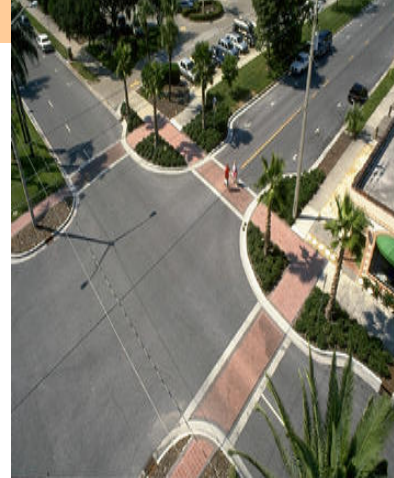

Pelan Cadangan Jalan Baru dan Naik Taraf Jalan bagi Jajahan Jeli

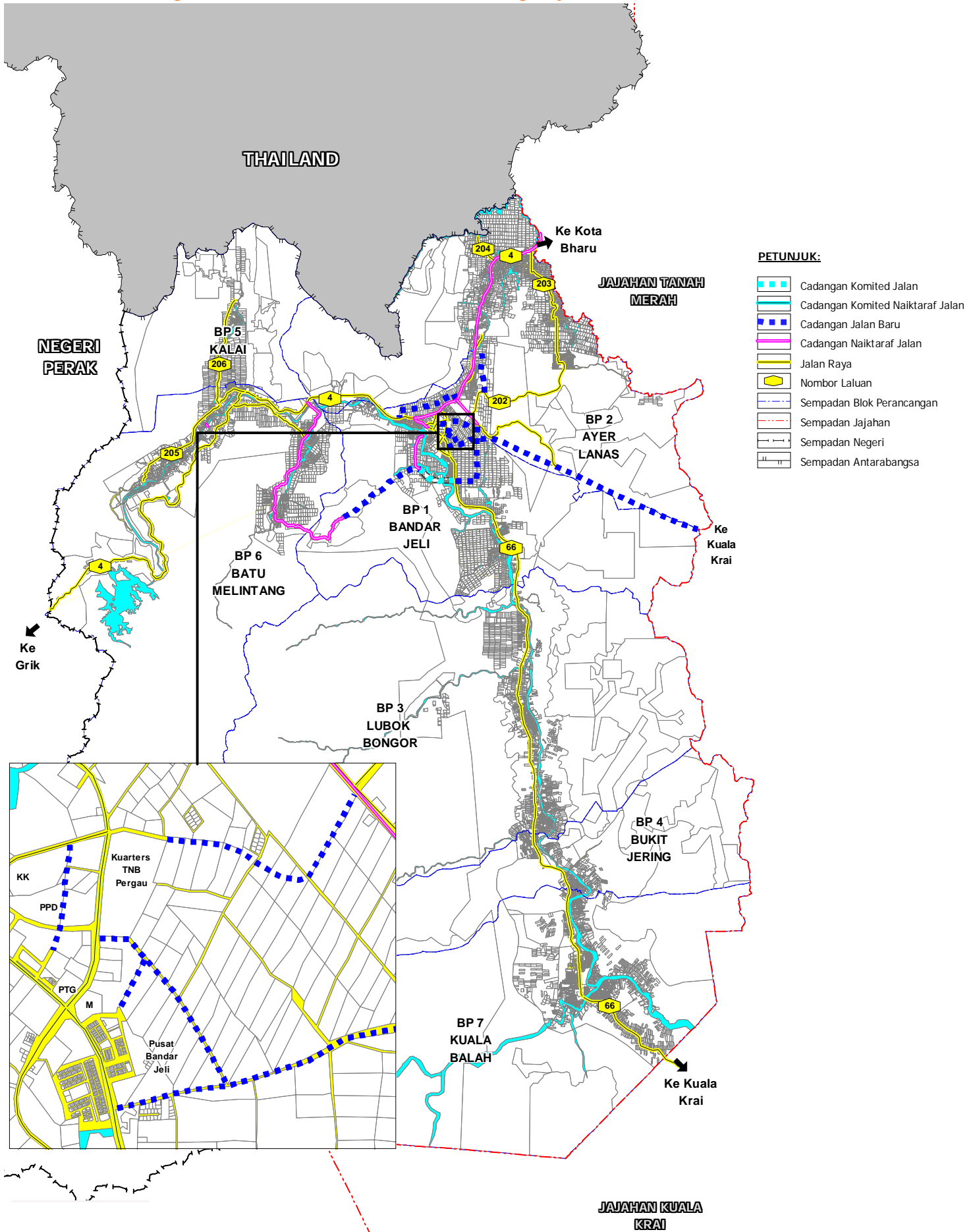

TERAS 4

PENINGKATAN KUALITI HIDUP KOMUNITI SEJAHTERA



Pengenalan

4.14 Bahagian ini akan menerangkan secara ringkas tentang cadangan pembangunan bagi sektor perumahan dan kemudahan masyarakat, kemudahan rekreasi dan lanskap serta infrastruktur.

4.15 Perumahan

Secara amnya, pembangunan perumahan di Jajahan Jeli akan menumpukan kepada perumahan terancang dan kediaman kampung. Ianya meliputi beberapa kawasan petempatan di Bandar Jeli, Ayer Lanas, Gemang, Lubok Bongor, Batu Melintang, Kuala Balah, Bukit Jering dan Kalai.

Keperluan perumahan unjuran tahun 2020 dianalisis berdasarkan stok perumahan semasa, penggantian perumahan sedia ada yang usang serta mengambilkira pertambahan bilangan penduduk sehingga tahun 2020.

Pelan Cadangan Pembangunan Perumahan Jajahan Jeli 2020

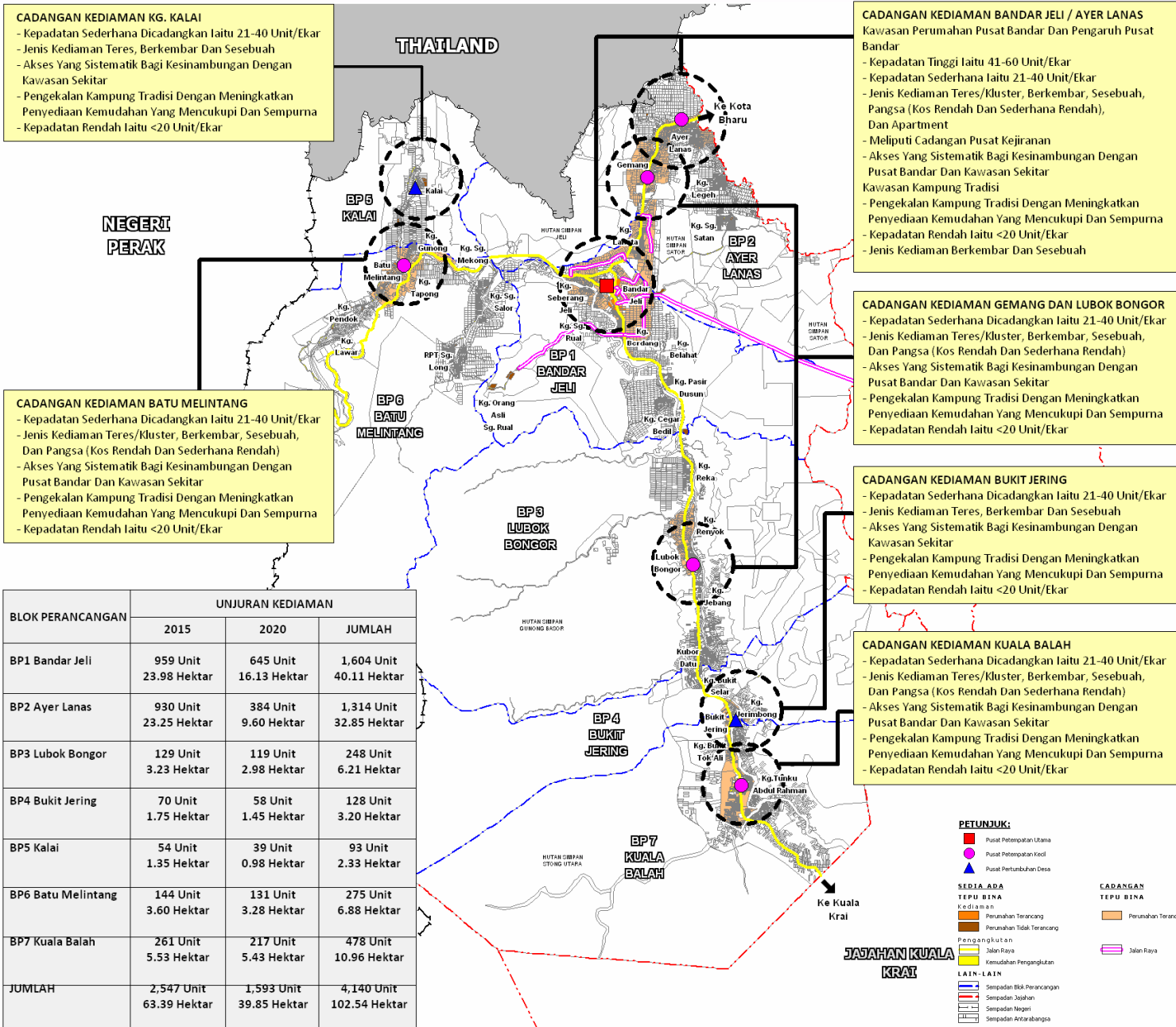

TERAS 4

PENINGKATAN KUALITI HIDUP KOMUNITI SEJAHTERA



4.16 Kemudahan Masyarakat

Seiring dengan penambahan penduduk dari 39,332 orang kepada 55,353 orang pada tahun 2020 bagi Jajahan Jeli, cadangan bagi meningkatkan taraf hidup komuniti sejahtera melalui peningkatan kemudahan masyarakat adalah seperti jadual di bawah.

Kemudahan	Sedia Ada Dikekalkan		Cadangan (He)		Jumlah 2020
	Semasa	Komited	Unit	Hektar	
Pendidikan					
Intitut Pengajian Tinggi/Kemahiran	-	2	2	120.0	4
Sekolah Menengah Kebangsaan	4	3	2	23.1	9
Sekolah Menengah Agama Rakyat	4	-	-	-	4
Sekolah Menengah Asrama Penuh	1	1	-	-	2
Sekolah Rendah Kebangsaan	15	2	2	8.0	19
Tabika	40	-	64	6.4	104
Kesihatan					
Hospital	1*	-	1	40.0	1
Klinik Kesihatan	3	-	1	2.8	4
Klinik Desa	11**	-	3	0.6	14
Keselamatan					
Balai Bomba	1	-	1	2.0	2
Ibupejabat Polis Daerah	-	-	1	20.0	1
Balai Polis	4	-	-	-	4
Pondok Polis	1	-	4	4.0	5
Keagamaan					
Masjid	21	-	-	-	21
Perkuburan Islam	23.3 hek	-	4	4.0	27.3 hek
Kompleks Islam	-	-	1	1.0	1
Perpustakaan					
Perpustakaan Daerah	1	-	-	-	1
Perpustakaan Komuniti	4	-	3	0.6	7
Institusi Kerajaan					
Majlis Daerah Jeli	-	1	-	-	1
Pejabat Kesihatan Daerah	-	-	1	5.5	1
Pejabat Pendidikan Daerah	-	-	1	1.0	1

Nota: * Hospital sedia ada akan digunakan oleh Pejabat Kesihatan untuk kegunaan lain

** Terdapat 12 klinik desa di bawah penyeliaan pentadbiran Pejabat kesihatan Jeli, walaubagaimanapun 1 klinik desa (Klinik Desa Ayer Chanal) terletak dalam Jajahan Tanah Merah



TERAS 4

PENINGKATAN KUALITI HIDUP KOMUNITI SEJAHTERA



4.17 Kemudahan Rekreasi

Dicadangkan supaya beberapa lokasi kemudahan rekreasi sedia ada, terutama yang berkepadatan penduduk tinggi, dapat disediakan komponen kemudahan sebagaimana garis panduan dan piawai perancangan tanah lapang dan rekreasi, Jabatan Perancang Bandar dan Desa.

Cadangan keperluan kemudahan rekreasi di Jajahan Jeli sehingga tahun 2020 adalah sepertimana yang ditunjukkan dalam jadual.

Hierarki	2010 (Sedia Ada)		Keperluan Tambahan		Jumlah 2020	
	Bil.	Hektar	Bil.	Hektar	Hektar	Bil.
BP1 Bandar Jeli						
Taman Tempatan	-	-	1	8.0	1	8.0
Padang Kejiranan	1	3.82	1	2.0	2	4.0
Padang Permainan	4	4.62	4	2.4	8	4.8
Lot Permainan	6	1.91	20	4.0	26	5.2
Jumlah	11	10.35	26	16.4	37	22.0
BP2 Ayer Lanas						
Taman Tempatan	-	-	1	8.0	1	8.0
Padang Kejiranan	-	-	2	4.0	2	4.0
Padang Permainan	2	2.31	6	3.6	8	4.8
Lot Permainan	2	0.32	22	4.4	24	4.8
Jumlah	4	2.63	31	20.0	35	21.6
BP3 Lubok Bongor						
Padang Kejiranan	-	-	1	2.0	1	2.0
Padang Permainan	2	2.02	2	1.2	2	1.2
Lot Permainan	1	0.22	6	1.2	7	1.4
Jumlah	3	22.4	9	4.4	10	4.6
BP4 Bukit Jering						
Padang Permainan	1	0.93	1	0.6	1	0.6
Lot Permainan	-	-	4	0.8	4	0.8
Jumlah	1	0.93	5	1.4	5	1.4
BP5 Kalai						
Padang Permainan	-	-	1	0.6	1	0.6
Lot Permainan	-	-	3	0.6	3	0.6
Jumlah	-	-	4	1.2	4	1.2
BP6 Bt. Melintang						
Padang Kejiranan	2	2.0	1	2.0	1	2.0
Padang Permainan	-	-	4	2.6	4	2.6
Lot Permainan	-	-	11	2.2	11	2.2
Jumlah	2	2.0	16	6.8	16	6.8
BP7 Kuala Balah						
Padang Kejiranan	-	-	1	2.0	1	2.0
Padang Permainan	1	1.81	2	1.2	3	1.8
Lot Permainan	2	0.69	8	1.6	10	2.0
Jumlah	3	2.5	11	4.8	14	5.8

Gambaran Elemen 'Hardscape' di Taman Tempatan



'Water feature'

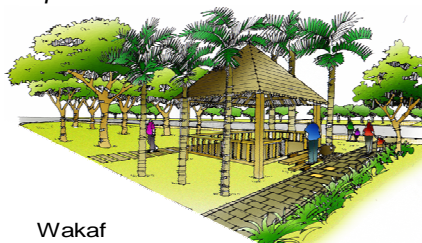

Wakaf



Lot Permainan

TERAS 5

PEMBANGUNAN SUMBERJAYA & PEMELIHARAAN ALAM SEKITAR



Pengenalan

4.18 Bahagian ini akan menerangkan secara ringkas tentang cadangan pembangunan bagi sektor pembangunan sumberjaya dan pemeliharaan alam sekitar.

4.19 Pembangunan Sumberjaya & Pemeliharaan Alam Sekitar

- Cadangan program pengekalan dan pencegahan pencemaran air Sungai Pergau
- Cadangan pemeliharaan dan pemuliharaan sumber semulajadi dan KSAS serta mengurangkan risiko bencana
- Cadangan mengekal dan penyambungan koridor Ecology Secondary Linkages 9 (SL9) Hutan Simpan Jeli- Hutan Simpan Sg. Sator- Hutan Simpan Sokortaku (BP1, BP2, BP5 dan BP6)
- Cadangan kawalan zon kawasan risiko perbukitan / tanah tinggi
- Pencegahan dan kawalan pencemaran dengan menyediakan kawasan penampakan berkeluasan 500m dari aktiviti kilang kayu Bandar Jeli (BP1)

Pelan Cadangan Pembangunan Alam Sekitar di Jajahan Jeli 2020

1 Cadangan Zon Pembangunan Berdasarkan Pengekalan, Perlindungan dan Pemuliharaan Sumber dan KSAS serta Mengurangkan Risiko Bencana.

- Zon Perlindungan Sepenuhnya
- Zon Pembangunan Terhad
- Zon Pembangunan Terkawal
- Zon Pembangunan

2 Cadangan Program Pengekalan dan Pencegahan Pencemaran Air Sungai:

- i Sg. Pergau

3 Cadangan Penstabilan dan Pencegahan Hakisan Tebing Sungai:

- a** Sg. Tadu, Kg. Kalai
- b** Sg. Tadu, Kg. Kalai Lama
- c** Sg. Buluh, Kg. Parit Besar
- d** Sg. Pergau, Kg. Jeli Lama
- e** Sg. Yahya, Kg. Lawar
- f** Sg. Nyamok, Kg. Dendong
- g** Sg. Pergau, Kg. Layat
- h** Sg. Pergau, Kg. Kuala Long
- i** Sg. Long, Kg. Dalam Long

4 Cadangan Kawalan Pencemaran 30m dari Aktiviti Kilang Kayu, Bandar Jeli

- a** Kilang Papan Bumita
- b** Kilang Papan KSK Lakota

5 Cadangan Mengekal dan Menggalakkan Penyambungan Koridor Ekologi Secondary Linkages 9 (SL9) Jeli Forest Reserve (Fr) - Sg Sator Fr - Sokortaku Fr

- a** Sebahagian HS Jeli
- b** Sebahagian HS Sator

6 Cadangan Zon Kawalan Risiko Perbukitan /Tanah Tinggi

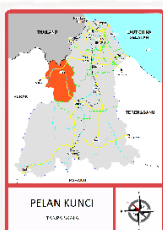
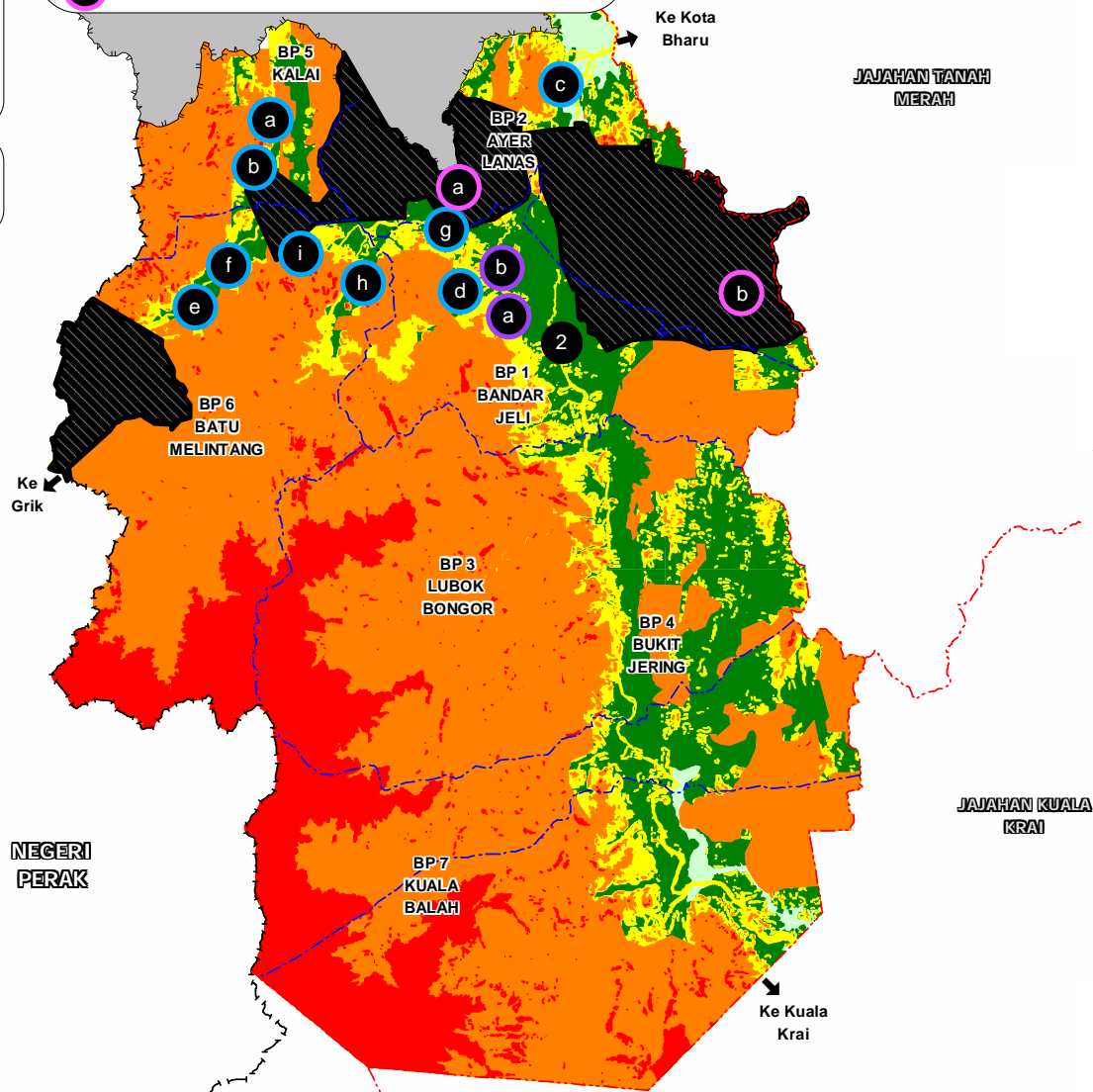

BAHAGIAN

5

PETA CADANGAN



PENGENALAN

5.1 Bahagian ini memperlihatkan peta cadangan gunatanah yang di rancang dalam kawasan Jajahan Jeli di mana seluruh jajahan telah dibahagikan kepada tujuh Blok Perancangan (BP) bagi memudahkan rujukan. Bagi rujukan pembangunan kawasan yang lebih terperinci perlulah merujuk kepada laporan Rancangan Tempatan.

5.2 **Peta Cadangan Jajahan Jeli 2020**

Peta Cadangan Jajahan Jeli 2020 merupakan perincian pembangunan guna tanah bagi membangunkan dan memajukan setiap lot tanah di Jajahan Jeli menjelang tahun perancangan 2020. Cadangan guna tanah ini telah mengambilkira beberapa faktor supaya ianya seiring dengan wawasan untuk menjadikan Jeli sebagai jajahan yang mempunyai perancangan guna tanah yang teratur dan mampan.

Guna Tanah Utama Jajahan Jeli 2020

GUNA TANAH	Cadangan (Hektar)	Peratus (%)
Kediaman		
Terancang	3,633.57	2.80
Tidak Terancang	530.93	0.41
Perniagaan Dan Perkhidmatan	173.58	0.13
Perindustrian	70.51	0.05
Institusi Dan Kemudahan Masyarakat		
Pendidikan	323.44	0.25
Kesihatan	54.60	0.04
Keagamaan	16.20	0.01
Perkuburan	21.53	0.02
Keselamatan	43.19	0.03
Rumah Kebajikan	0.80	0.00
Kegunaan Kerajaan	45.54	0.04
Lain-Lain Kemudahan Masyarakat	6.02	0.00
Tanah Lapang Dan Rekreasi	101.39	0.08
Pengangkutan		
Jalanraya	979.13	0.76
Kemudahan Pengangkutan	2.11	0.00
Infrastruktur Dan Utiliti		
Bekalan Elektrik	6.92	0.01
Bekalan Air	6.78	0.01
Pelupusan Sisa Pepejal	9.51	0.01
Telekomunikasi	2.29	0.00
Pembetungan	0.77	0.00
Pertanian	43,981.26	33.92
Penternakan Dan Akuakultur	14.04	0.01
Badan Air	2,097.78	1.62
Hutan	77,558.37	59.80
JUMLAH	129,680.26	100.00



Peta Cadangan Guna Tanah Jajahan Jeli 2020

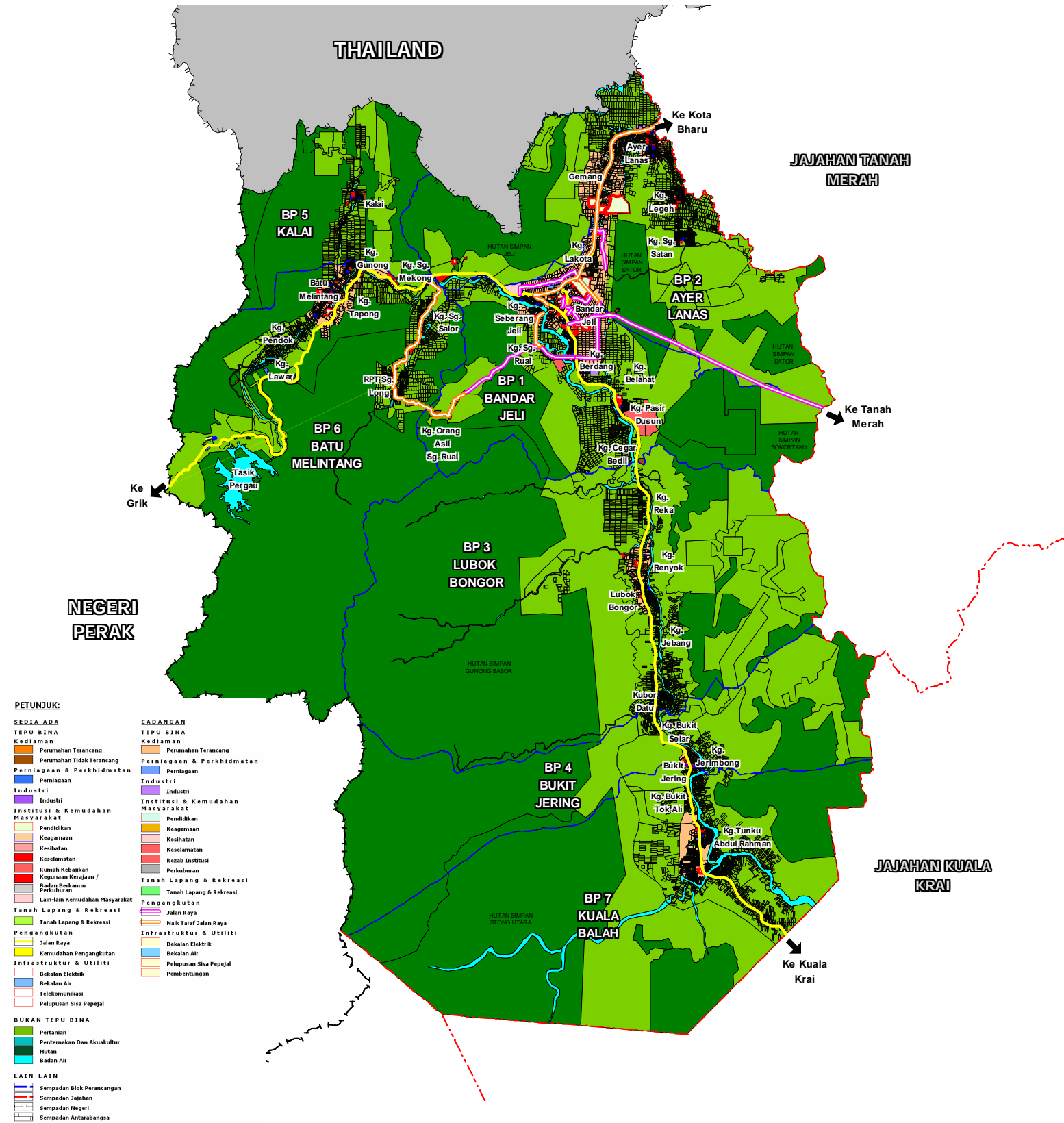

Peta Jajahan Jeli Mengikut Blok Perancangan

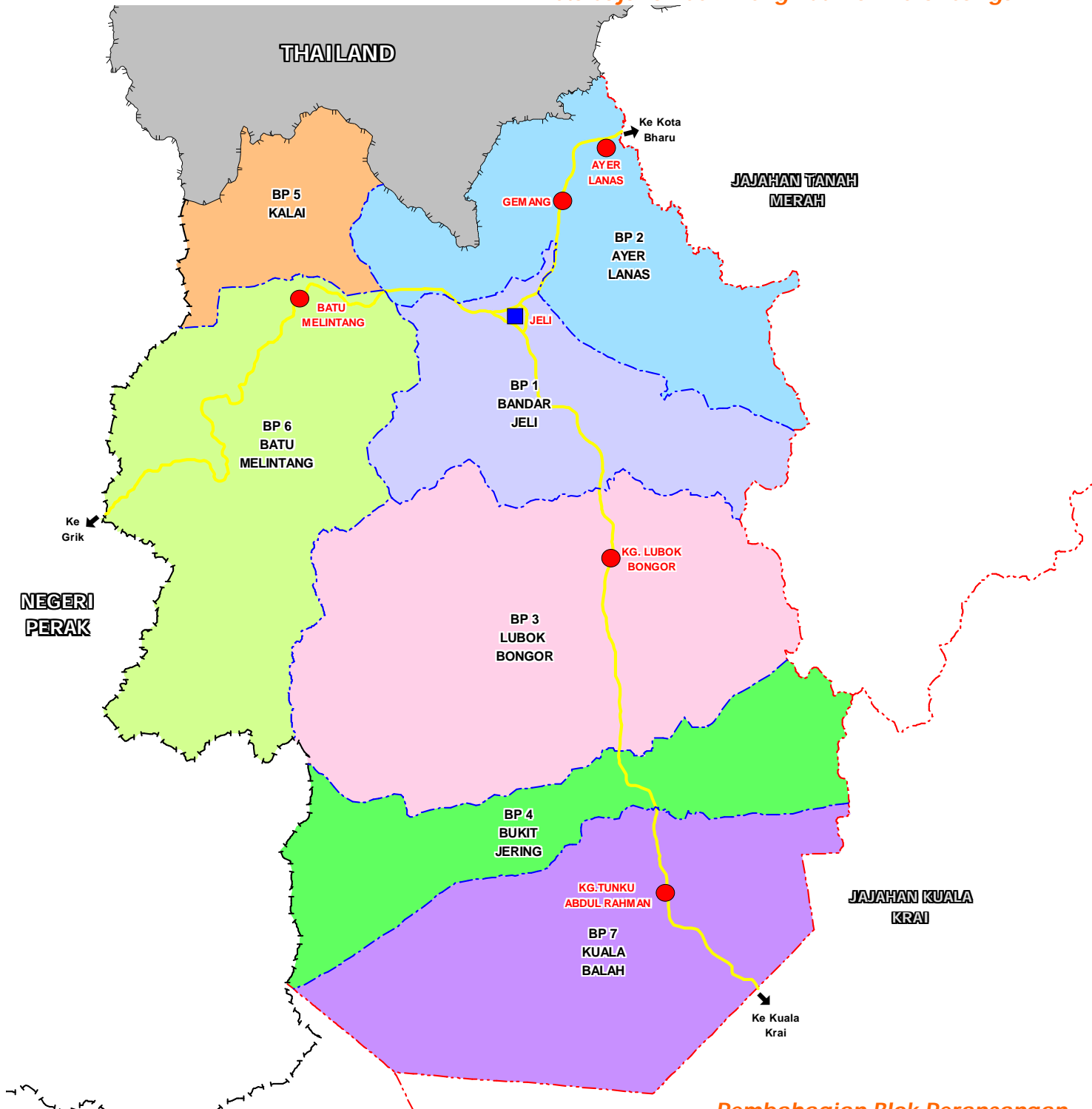

Pembahagian Blok Perancangan

5.3 Pembahagian Blok Perancangan (BP)

Kawasan Rancangan Tempatan Jajahan Jeli telah dibahagikan kepada tujuh (7) Blok Perancangan bagi tujuan memperincikan cadangan dan memudahkan rujukan. Ianya sepertimana pelan di atas dan jadual di sebelah.

Blok Perancangan	Keluasan	Peratus
BP 1 Bandar Jeli	15,853.65	12.23
BP 2 Ayer Lanas	17,699.25	13.65
BP 3 Lubok Bongor	29,050.08	22.39
BP 4 Bukit Jering	11,747.11	9.06
BP 5 Kalai	7,998.64	6.17
BP 6 Batu Melintang	25,969.56	20.03
BP 7 Kuala Balah	21,361.97	16.47

5.4 Peta Cadangan BP1 (Bandar Jeli)

GUNA TANAH	LUAS (HEKTAR)	PERATUS (%)
Kediaman	1,502.19	9.48
Perniagaan dan Perkhidmatan	93.35	0.59
Perindustrian	51.55	0.33
Institusi & Kemudahan awam	463.39	2.93
Kawasan Lapang & Rekreasi	21.24	1.13
Pengangkutan	258.82	1.63
Pertanian	6608.40	41.66
Rezab Infrastruktur & Utiliti	10.09	1.69
Badan Air	370.89	2.34
Hutan	6473.73	40.84
JUMLAH	15,853.65	100.00



PETUNJUK:

- SEDIA ADA**
 - TEPU BINA**
 - Kediaman
 - Perumahan Terancang
 - Perumahan Tidak Terancang
 - Perniagaan & Perkhidmatan**
 - Perniagaan
 - Industri**
 - Industri
 - Institusi & Kemudahan Masyarakat**
 - Pendidikan
 - Keagamaan
 - Kesihatan
 - Keselamatan
 - Rumah Kebajikan
 - Kegunaan Kerajaan / Badan Berkanun
 - Pertubuhan
 - Lain-lain Kemudahan Masyarakat
 - Tanah Lapang & Rekreasi**
 - Tanah Lapang & Rekreasi
 - Jalan Raya
 - Kemudahan Pengangkutan
 - Infrastruktur & Utiliti**
 - Bekalan Elektrik
 - Bekalan Air
 - Telekomunikasi
 - Pelupusan Sisa Pepejal
 - BUKAN TEPU BINA**
 - Pertanian
 - Penternakan Dan Akuakultur
 - Hutan
 - Badan Air
 - LAIN-LAIN**
 - Sempadan Blok Perancangan
 - Sempadan Jajahan
 - Sempadan Negeri
 - Sempadan Antarabangsa
-
- CADANGAN**
 - TEPU BINA**
 - Kediaman
 - Perumahan Terancang
 - Perniagaan & Perkhidmatan
 - Perniagaan & Perkhidmatan**
 - Perniagaan
 - Industri**
 - Industri
 - Institusi & Kemudahan Masyarakat**
 - Pendidikan
 - Keagamaan
 - Kesihatan
 - Keselamatan
 - Rezab Institusi
 - Perkuburan
 - Tanah Lapang & Rekreasi**
 - Tanah Lapang & Rekreasi
 - Pengangkutan**
 - Naik Taraf Jalan Raya
 - Infrastruktur & Utiliti**
 - Bekalan Elektrik
 - Bekalan Air
 - Pelupusan Sisa Pepejal
 - Pembentungan

Peta Cadangan Guna Tanah BP1 (Bandar Jeli)

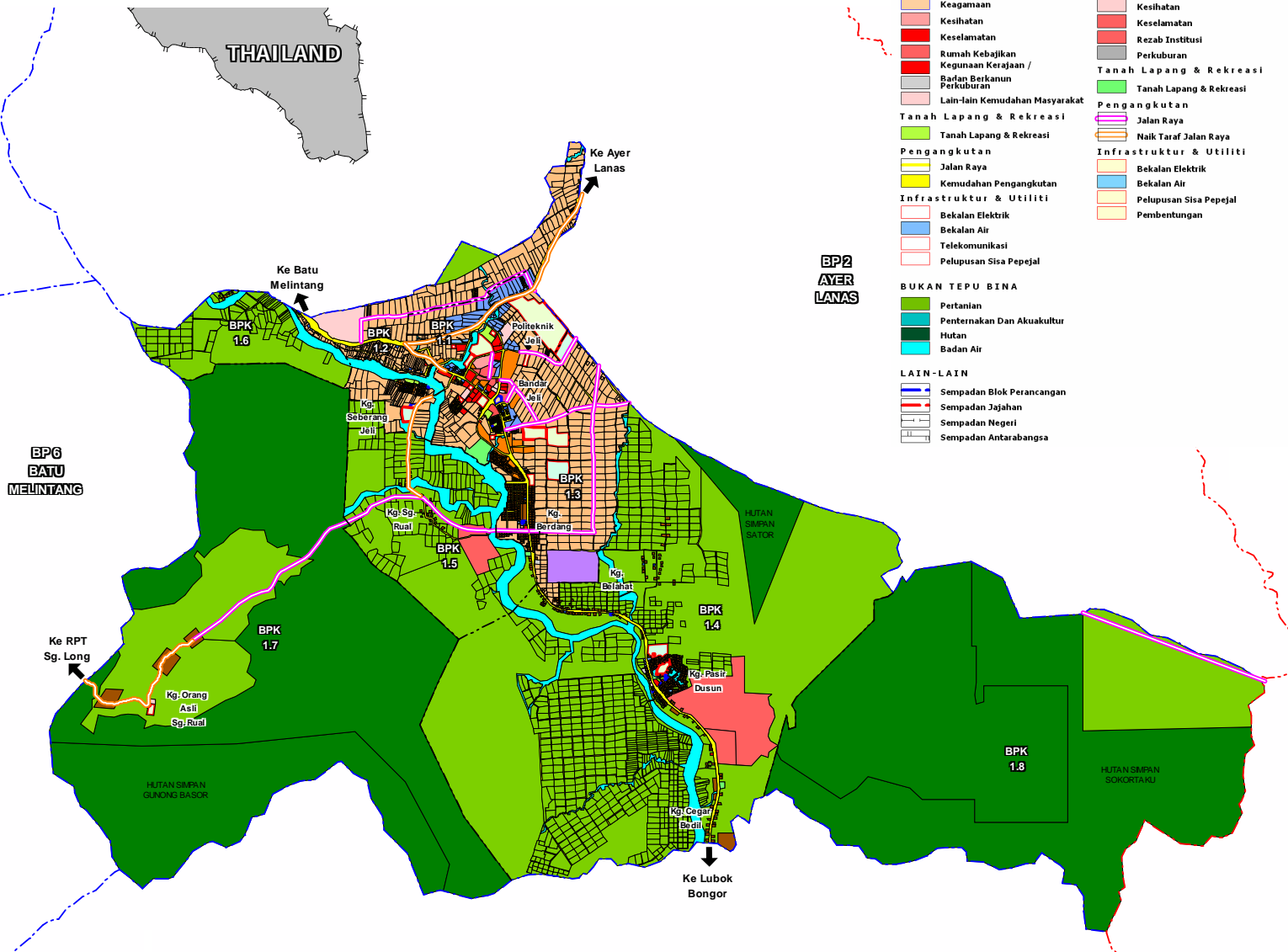



5.4 Peta Cadangan BP2 (Ayer Lanas)

GUNA TANAH	LUAS (HEKTAR)	PERATUS (%)
Kediaman	1,327.63	8.40
Perniagaan dan Perkhidmatan	36.36	0.21
Perindustrian	16.31	0.09
Institusi & Kemudahan awam	220.80	1.25
Kawasan Lapang & Rekreasi	7.36	0.05
Pengangkutan	189.00	1.07
Pertanian	10,399.04	58.75
Rezab Infrastruktur & Utiliti	12.81	0.06
Badan Air	281.23	1.59
Hutan	5,208.71	29.43
JUMLAH	17,699.25	100.00



PETUNJUK:

- SEDIA ADA**
 - TEPU BINA**
 - Kediaman**
 - Perumahan Terancang
 - Perumahan Tidak Terancang
 - Perniagaan & Perkhidmatan**
 - Perdagangan**
 - Industri**
 - Industri**
 - Institusi & Kemudahan Masyarakat**
 - Pendidikan**
 - Keagamaan**
 - Kesihatan**
 - Keselamatan**
 - Rumah Kebajikan**
 - Kegunaan Kerajaan / Barisan Berkanun**
 - Pertubuhan**
 - Lain-lain Kemudahan Masyarakat**
 - Pengangkutan**
 - Tanah Lapang & Rekreasi**
 - Pertanian**
 - Penternakan Dan Akuakultur**
 - Hutan**
 - Badan Air**
 - LAIN-LAIN**
 - Sempadan Blok Perancangan
 - Sempadan Jajahan
 - Sempadan Negeri
 - Sempadan Antarabangsa
- CADANGAN**
 - TEPU BINA**
 - Kediaman**
 - Perumahan Terancang
 - Perniagaan & Perkhidmatan
 - Perniagaan**
 - Industri**
 - Institusi & Kemudahan Masyarakat**
 - Pendidikan**
 - Keagamaan**
 - Kesihatan**
 - Keselamatan**
 - Rezab Institusi**
 - Perkuburan**
 - Tanah Lapang & Rekreasi**
 - Pengangkutan**
 - Jalan Raya**
 - Nalq Taraf Jalan Raya**
 - Infrastruktur & Utiliti**
 - Bekalan Elektrik**
 - Bekalan Air**
 - Pelupusan Sisa Pepejal**
 - Pembentungan**

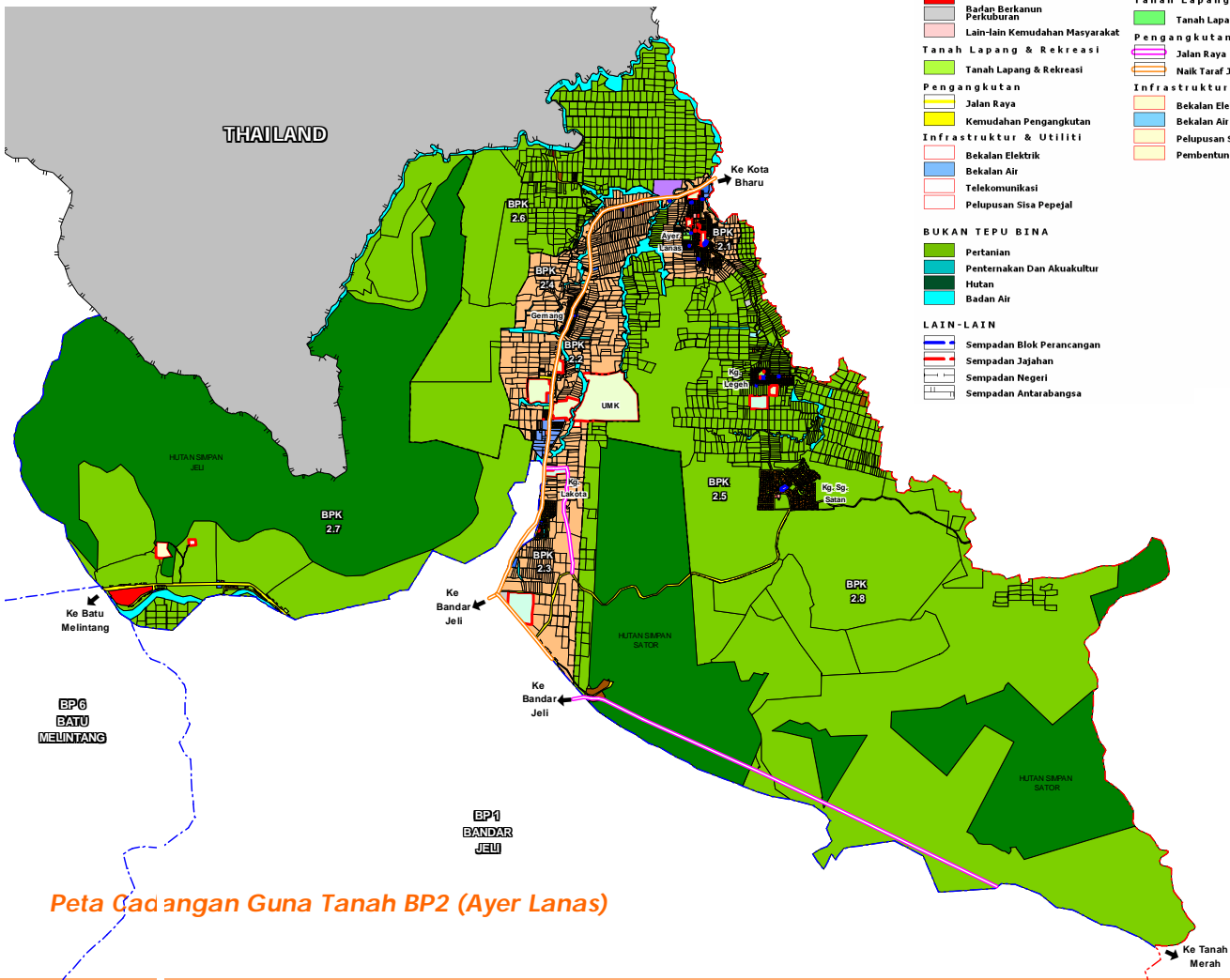

Peta Cadangan Guna Tanah BP2 (Ayer Lanas)

5.5 Peta Cadangan BP3 (Lubok Bongor)

GUNA TANAH	LUAS (HEKTAR)	PERATUS (%)
Kediaman	285.04	0.98
Perniagaan dan Perkhidmatan	3.18	0.01
Perindustrian	1.85	0.01
Institusi & Kemudahan awam	15.52	0.05
Kawasan Lapang & Rekreasi	16.10	0.06
Pengangkutan	69.54	0.24
Pertanian	9,504.04	32.70
Rezab Infrastruktur & Utiliti	2.42	0.01
Badan Air	335.74	1.16
Hutan	18,816.56	64.76
JUMLAH	29,050.08	100.00

PETUNJUK:

SEDIA ADA

TEPU BINA

Kediaman

Perumahan Terancang

Perumahan Tidak Terancang

Perniagaan & Perkhidmatan

Perniagaan

Industri

Industri

Institusi & Kemudahan Masyarakat

Pendidikan

Keagamaan

Kesihatan

Keselamatan

Rumah Kebajikan

Kegunaan Kerajaan /

Badan Berkanun

Perkuburan

Lain-lain Kemudahan Masyarakat

Tanah Lapang & Rekreasi

Tanah Lapang & Rekreasi

Pengangkutan

Jalan Raya

Kemudahan Pengangkutan

Infrastruktur & Utiliti

Bekalan Elektrik

Bekalan Air

Telekomunikasi

Pelupusan Sisa Pepejal

BUKAN TEPU BINA

Pertanian

Penternakan Dan Akuakultur

Hutan

Badan Air

LAIN-LAIN

Sempadan Blok Perancangan

Sempadan Jajahan

Sempadan Negeri

Sempadan Antarabangsa

CADANGAN

TEPU BINA

Kediaman

Perumahan Terancang

Perniagaan & Perkhidmatan

Perniagaan

Industri

Institusi & Kemudahan Masyarakat

Pendidikan

Keagamaan

Kesihatan

Keselamatan

Rezab Institusi

Perkuburan

Tanah Lapang & Rekreasi

Tanah Lapang & Rekreasi

Pengangkutan

Jalan Raya

Naik Taraf Jalan Raya

Infrastruktur & Utiliti

Bekalan Elektrik

Bekalan Air

Pelupusan Sisa Pepejal

Pembentungan

Peta Cadangan Guna Tanah BP3 (Lubok Bongor)

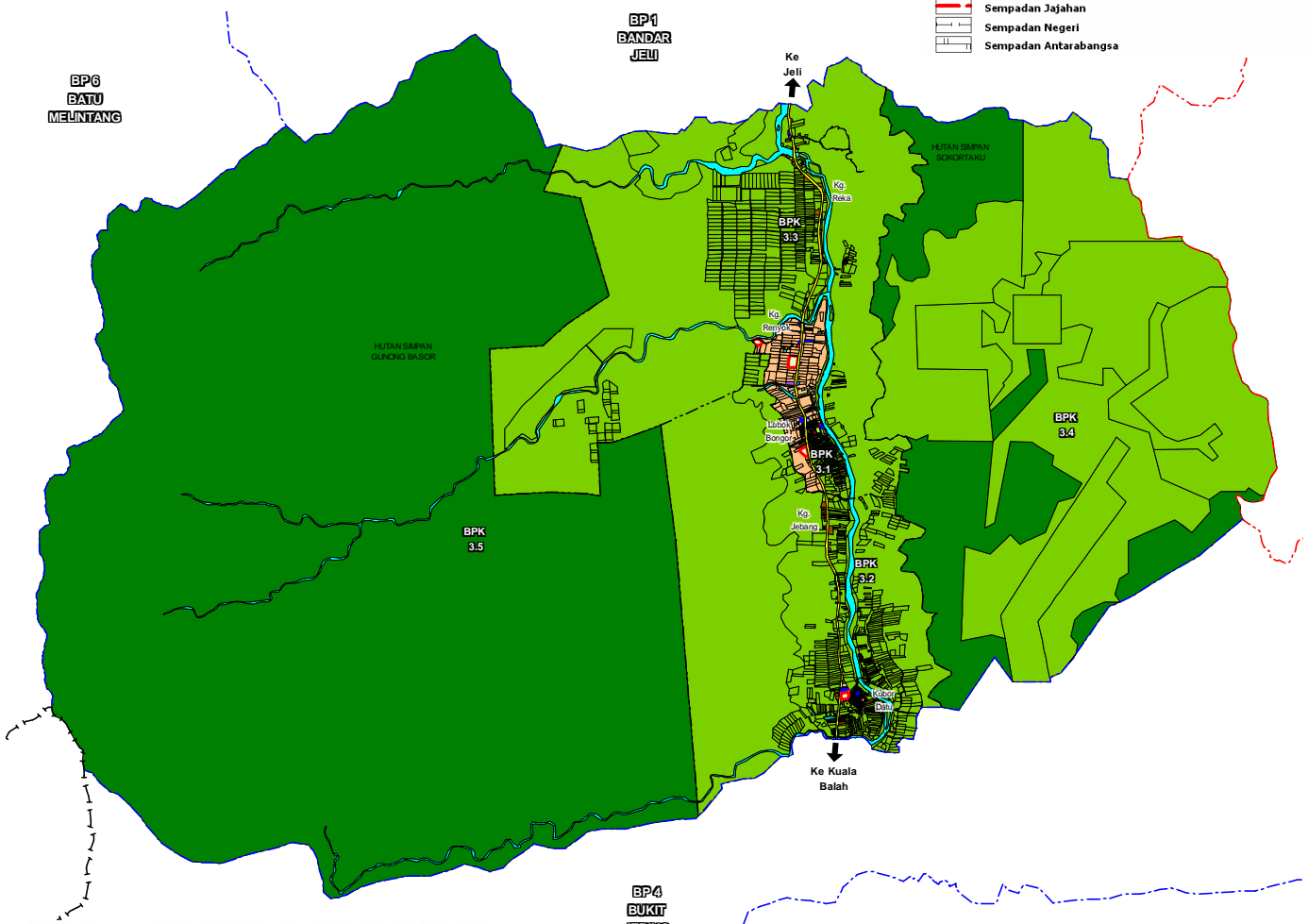

5.5 Peta Cadangan BP4 (Bukit Jering)



PETUNJUK:

SEDIA ADA

TEPU BINA

- Kediaman**
 - Perumahan Terancang
 - Perumahan Tidak Terancang
- Perniagaan & Perkhidmatan**
 - Perniagaan
- Industri**
 - Industri
- Institusi & Kemudahan Masyarakat**
 - Pendidikan
 - Keagamaan
 - Kesihatan
 - Keselamatan
 - Rumah Kebajikan
 - Kegunaan Kerajaan / Badan Berkanun Perkuburan
 - Lain-lain Kemudahan Masyarakat
- Tanah Lapang & Rekreasi**
 - Tanah Lapang & Rekreasi
- Pengangkutan**
 - Jalan Raya
 - Kemudahan Pengangkutan
- Infrastruktur & Utiliti**
 - Bekalan Elektrik
 - Bekalan Air
 - Telekomunikasi
 - Pelupusan Sisa Pepejal

CADANGAN

TEPU BINA

- Kediaman**
 - Perumahan Terancang
- Perniagaan & Perkhidmatan**
 - Perniagaan
- Industri**
 - Industri
- Institusi & Kemudahan Masyarakat**
 - Pendidikan
 - Keagamaan
 - Kesihatan
 - Keselamatan
 - Rezab Institusi
 - Perkuburan
- Tanah Lapang & Rekreasi**
 - Tanah Lapang & Rekreasi
- Pengangkutan**
 - Jalan Raya
 - Naik Taraf Jalan Raya
- Infrastruktur & Utiliti**
 - Bekalan Elektrik
 - Bekalan Air
 - Pelupusan Sisa Pepejal
 - Pembentungan

BUKAN TEPU BINA

- Pertanian
- Penternakan Dan Akuakultur
- Hutan
- Badan Air

LAIN-LAIN

- Sempadan Blok Perancangan
- Sempadan Jajahan
- Sempadan Negeri
- Sempadan Antarabangsa

GUNA TANAH	LUAS (HEKTAR)	PERATUS (%)
Kediaman	44.37	0.38
Perniagaan dan Perkhidmatan	0.79	0.01
Institusi & Kemudahan awam	6.66	0.04
Kawasan Lapang & Rekreasi	0.93	0.06
Pengangkutan	28.96	0.28
Pertanian	2,076.25	17.66
Rezab Infrastruktur & Utiliti	0.96	0.02
Badan Air	49.33	0.42
Hutan	9,538.86	81.02
JUMLAH	11,747.11	100.00

PETUNJUK:

SEDIA ADA

TEPU BINA

- Kediaman**
- Perumahan Terancang
- Perumahan Tidak Terancang
- Perniagaan & Perkhidmatan**
- Perniagaan
- Industri**
- Industri
- Institusi & Kemudahan Masyarakat**
- Pendidikan
- Keagamaan
- Kesihatan
- Keselamatan
- Rumah Kebajikan
- Kegunaan Kerajaan / Barisan Berkanun
- Perkuburan
- Lain-lain Kemudahan Masyarakat
- Tanah Lapang & Rekreasi**
- Tanah Lapang & Rekreasi
- Pengangkutan**
- Jalan Raya
- Kemudahan Pengangkutan
- Infrastruktur & Utiliti**
- Bekalan Elektrik
- Bekalan Air
- Telekomunikasi
- Pelupusan Sisa Pepejal

BUKAN TEPU BINA

- Pertanian
- Penternakan Dan Akuakultur
- Hutan
- Badan Air

LAIN-LAIN

- Sempadan Blok Perancangan
- Sempadan Jajahan
- Sempadan Negeri
- Sempadan Antarabangsa

CADANGAN

TEPU BINA

- Perumahan Terancang
- Perumahan & Perkhidmatan
- Perniagaan
- Industri
- Industri
- Institusi & Kemudahan Masyarakat**
- Pendidikan
- Keagamaan
- Kesihatan
- Keselamatan
- Rezab Institusi
- Perkuburan
- Tanah Lapang & Rekreasi**
- Tanah Lapang & Rekreasi
- Pengangkutan**
- Jalan Raya
- Naik Taraf Jalan Raya
- Infrastruktur & Utiliti**
- Bekalan Elektrik
- Bekalan Air
- Pelupusan Sisa Pepejal
- Pembentungan

5.6 Peta Cadangan BP5 (Kalai)

GUNA TANAH	LUAS (HEKTAR)	PERATUS (%)
Kediaman	29.29	0.37
Perniagaan dan Perkhidmatan	1.83	0.02
Perindustrian	0.66	0.01
Institusi & Kemudahan awam	6.59	0.07
Kawasan Lapang & Rekreasi	1.83	0.02
Pengangkutan	23.43	0.29
Pertanian	3,390.65	42.40
Rezab Infrastruktur & Utiliti	0.20	0.00
Badan Air	24.48	0.31
Hutan	4,519.68	56.51
JUMLAH	7,998.64	100.00

Peta Cadangan Guna Tanah BP5 (Kalai)

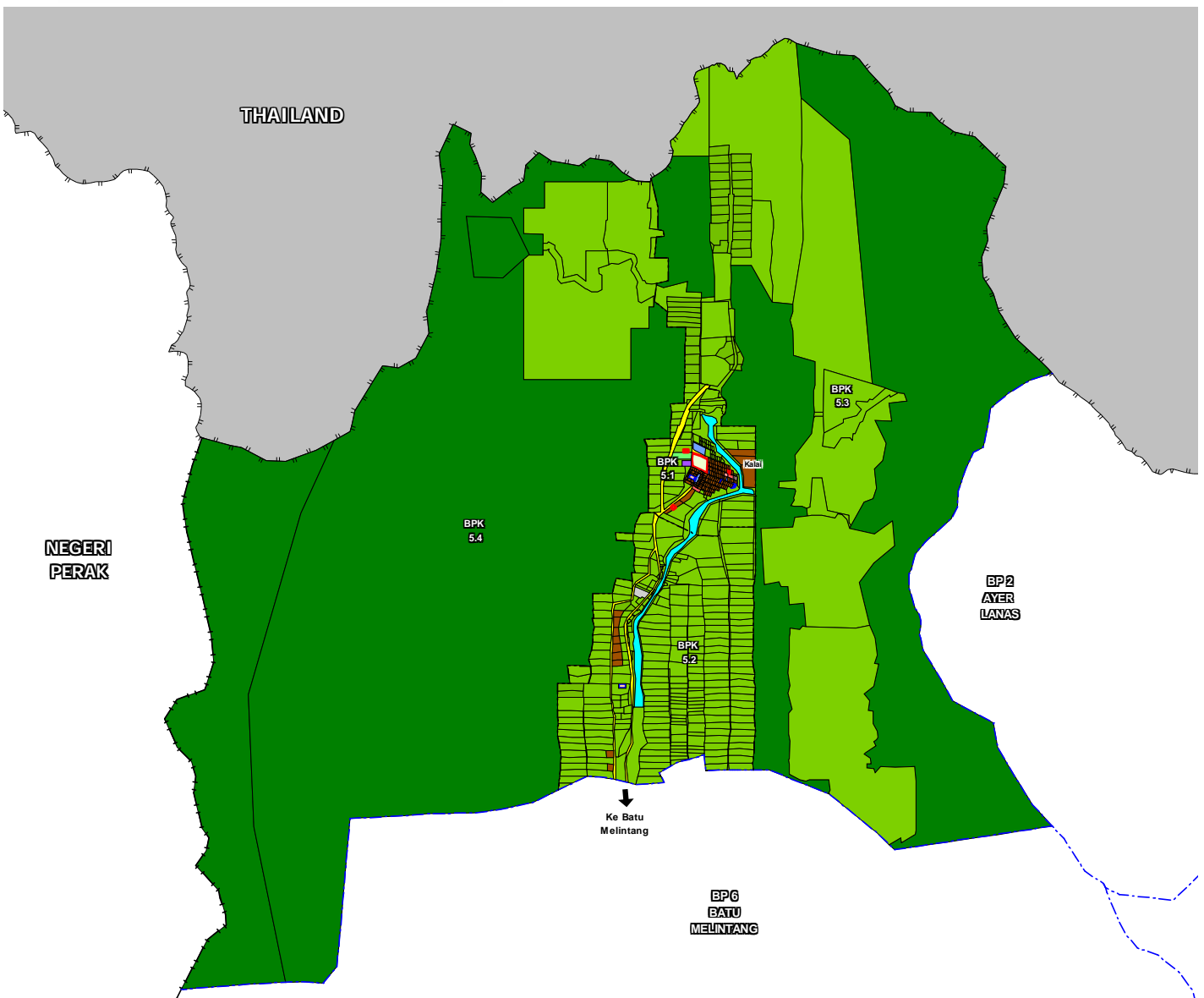

5.7 Peta Cadangan BP6 (Batu Melintang)

Peta Cadangan Guna Tanah BP6 (Batu Melintang)

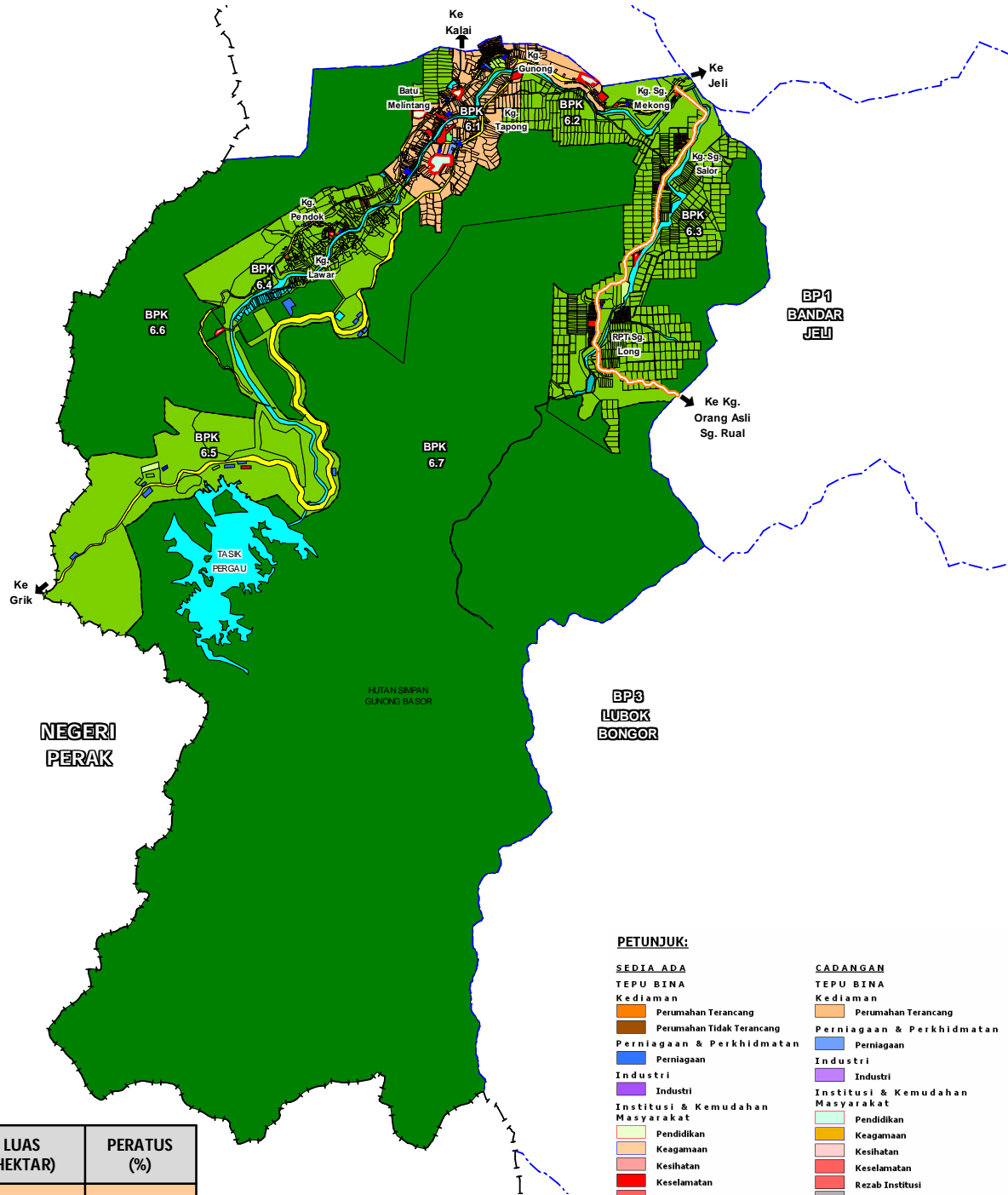

GUNA TANAH	LUAS (HEKTAR)	PERATUS (%)
Kediaman	648.87	2.50
Perniagaan dan Perkhidmatan	34.02	0.13
Perindustrian	0.32	0.00
Institusi & Kemudahan awam	60.94	0.23
Kawasan Lapang & Rekreasi	42.81	0.17
Pengangkutan	311.68	1.20
Pertanian	5,304.29	20.43
Rezab Infrastruktur & Utiliti	2.37	0.01
Badan Air	677.72	2.61
Hutan	18,886.54	72.72
JUMLAH	25,969.56	100.00

- PETUNJUK:**
- SEDIA ADA**
TEPU BINA
 Kediaman
 Perumahan Terancang
 Perumahan Tidak Terancang
 Perniagaan & Perkhidmatan
 Perniagaan
 Industri
 Industri
 Institusi & Kemudahan Masyarakat
 Pendidikan
 Keagamaan
 Kesihatan
 Keselamatan
 Rumah Kebajikan
 Kegunaan Kerajaan / Badan Berkanun
 Perkuburan
 Lain-lain Kemudahan Masyarakat
 Tanah Lapang & Rekreasi
 Tanah Lapang & Rekreasi
 Pengangkutan
 Pengangkutan
 Jalan Raya
 Kemudahan Pengangkutan
 Infrastruktur & Utiliti
 Infrastruktur & Utiliti
 Bekalan Elektrik
 Bekalan Air
 Telekomunikasi
 Pelupusan Sisa Pepejal
- CADANGAN**
TEPU BINA
 Kediaman
 Perumahan Terancang
 Perniagaan & Perkhidmatan
 Perniagaan
 Industri
 Industri
 Institusi & Kemudahan Masyarakat
 Pendidikan
 Keagamaan
 Kesihatan
 Keselamatan
 Rezab Institusi
 Perkuburan
 Tanah Lapang & Rekreasi
 Tanah Lapang & Rekreasi
 Pengangkutan
 Pengangkutan
 Jalan Raya
 Naik Taraf Jalan Raya
 Infrastruktur & Utiliti
 Infrastruktur & Utiliti
 Bekalan Elektrik
 Bekalan Air
 Pelupusan Sisa Pepejal
 Pembentungan
- BUKAN TEPU BINA**
 Pertanian
 Penternakan Dan Akuakultur
 Hutan
 Badan Air
- LAIN-LAIN**
 Sempadan Blok Perancangan
 Sempadan Jajahan
 Sempadan Negeri
 Sempadan Antarabangsa

5.8 Peta Cadangan BP7 (Kuala Balah)

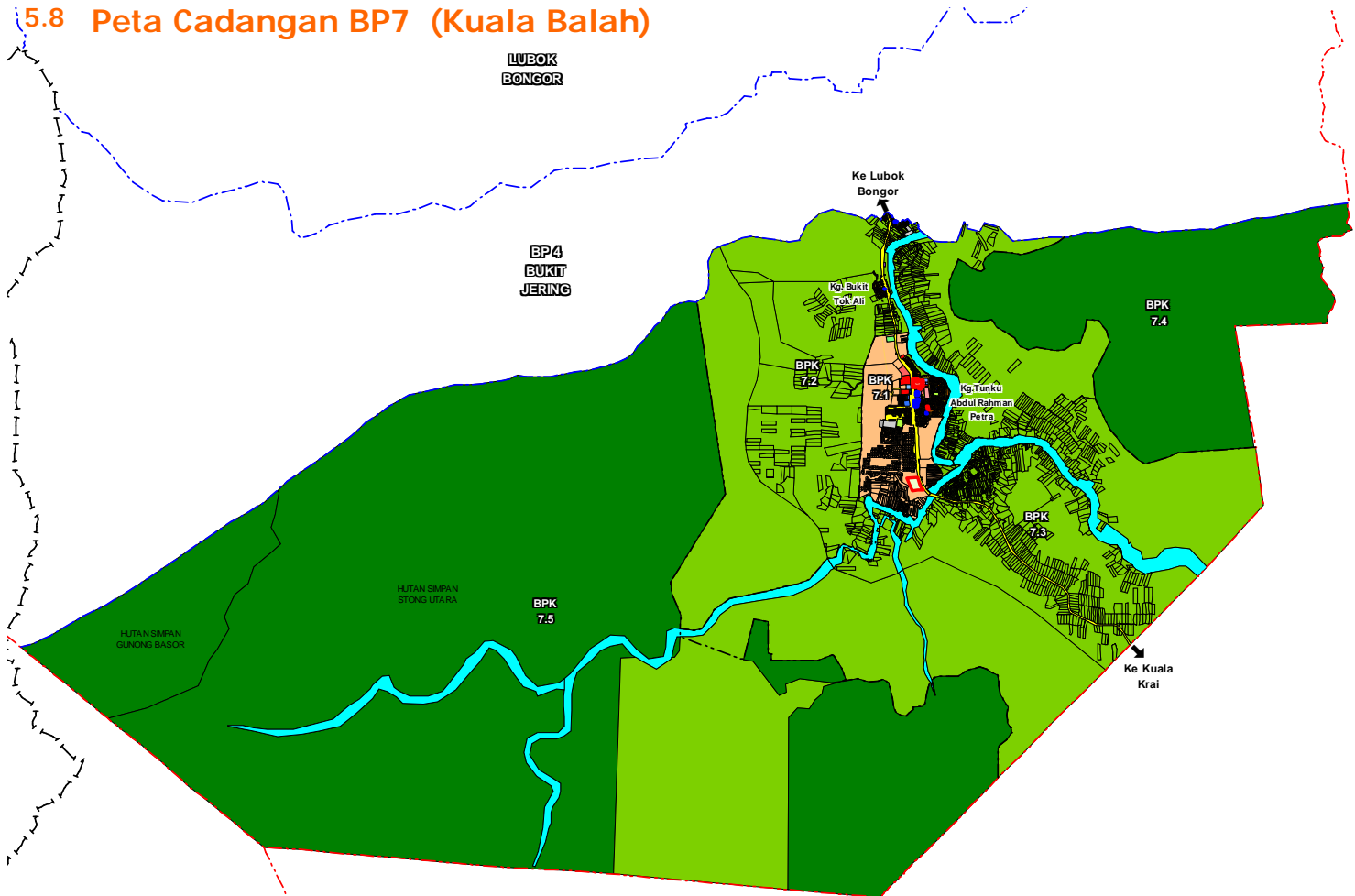

Peta Cadangan Guna Tanah BP7 (Kuala Balah)

JAJAHAN KUALA KRAI

PETUNJUK:

SEDIA ADA

TEPU BINA

Kediaman

Perumahan Terancang

Perumahan Tidak Terancang

Perniagaan & Perkhidmatan

Perniagaan

Industri

Industri

Institusi & Kemudahan Masyarakat

Pendidikan

Keagamaan

Kesihatan

Keselamatan

Rumah Kebajikan

Kegunaan Kerajaan / Badan Berkanun

Perkuburan

Lain-lain Kemudahan Masyarakat

Tanah Lapang & Rekreasi

Tanah Lapang & Rekreasi

Pengangkutan

Jalan Raya

Kemudahan Pengangkutan

Infrastruktur & Utiliti

Bekalan Elektrik

Bekalan Air

Telekomunikasi

Pelupusan Sisa Pepejal

BUKAN TEPU BINA

Pertanian

Penternakan Dan Akuakultur

Hutan

Badan Air

LAIN-LAIN

Sempadan Blok Perancangan

Sempadan Jajahan

Sempadan Negeri

Sempadan Antarabangsa

CADANGAN

TEPU BINA

Kediaman

Perumahan Terancang

Perniagaan & Perkhidmatan

Perniagaan

Industri

Industri

Institusi & Kemudahan Masyarakat

Pendidikan

Keagamaan

Kesihatan

Keselamatan

Rezab Institusi

Perkuburan

Tanah Lapang & Rekreasi

Tanah Lapang & Rekreasi

Pengangkutan

Jalan Raya

Naik Taraf Jalan Raya

Infrastruktur & Utiliti

Bekalan Elektrik

Bekalan Air

Pelupusan Sisa Pepejal

Pembentungan

GUNA TANAH	LUAS (HEKTAR)	PERATUS (%)
Kediaman	443.62	2.08
Perniagaan dan Perkhidmatan	4.80	0.02
Perindustrian	0.22	0.00
Institusi & Kemudahan awam	30.63	0.13
Kawasan Lapang & Rekreasi	15.69	0.07
Pengangkutan	99.09	0.17
Pertanian	6,293.44	29.47
Rezab Infrastruktur & Utiliti	1.24	0.00
Badan Air	24.48	0.31
Hutan	4,519.68	56.51
JUMLAH	14,114.29	100.00